



ΧΟΡΗΓΗΣΗ ΑΔΕΙΩΝ ΚΥΚΛΟΦΟΡΙΑΣ ΟΧΗΜΑΤΩΝ: ΔΕΚΕΜΒΡΙΟΣ 2024

Η Ελληνική Στατιστική Αρχή ανακοινώνει ότι κατά το μήνα Δεκέμβριο του 2024 κυκλοφόρησαν για πρώτη φορά 14.815 αυτοκίνητα (καινούργια ή μεταχειρισμένα εξωτερικού) έναντι 15.581 που κυκλοφόρησαν τον αντίστοιχο μήνα του έτους 2023, παρουσιάζοντας μείωση 4,9%. Αύξηση 30,1% είχε παρουσιάσει η κυκλοφορία για πρώτη φορά αυτοκινήτων (καινούργιων ή μεταχειρισμένων εξωτερικού) τον Δεκέμβριο του έτους 2023 σε σχέση με τον αντίστοιχο μήνα του 2022 (Πίνακας 1 - Γραφήματα 1,2,3,5). Τα καινούργια αυτοκίνητα που κυκλοφόρησαν τον Δεκέμβριο του 2024 ανέρχονται σε 9.314 έναντι 8.919 που κυκλοφόρησαν τον αντίστοιχο μήνα του έτους 2023, παρουσιάζοντας αύξηση 4,4%.

Η κυκλοφορία νέων μοτοσυκλετών κυβισμού άνω των 50 cc (καινούργιων και μεταχειρισμένων εξωτερικού) κατά το μήνα Δεκέμβριο του 2024, ανήλθε σε 3.277 έναντι 2.543 τον αντίστοιχο μήνα του έτους 2023, παρουσιάζοντας αύξηση 28,9%. Μείωση 0,2% είχε παρουσιάσει η κυκλοφορία νέων μοτοσυκλετών (άνω των 50 cc) τον Δεκέμβριο του 2023 σε σχέση με τον αντίστοιχο μήνα του 2022 (Πίνακας 1 - Γράφημα 4). Οι καινούργιες μοτοσυκλέτες που κυκλοφόρησαν τον Δεκέμβριο του 2024 ανέρχονται σε 3.166 έναντι 2.413 που κυκλοφόρησαν τον αντίστοιχο μήνα του έτους 2023, παρουσιάζοντας αύξηση 31,2%.

Την περίοδο Ιανουαρίου - Δεκεμβρίου 2024 κυκλοφόρησαν για πρώτη φορά 243.796 αυτοκίνητα (καινούργια ή μεταχειρισμένα εξωτερικού) έναντι 238.117 που κυκλοφόρησαν την αντίστοιχη περίοδο του έτους 2023, παρουσιάζοντας αύξηση 2,4%. Αύξηση 16,1% είχε παρουσιάσει το δωδεκάμηνο Ιανουαρίου - Δεκεμβρίου του 2023 σε σχέση με το αντίστοιχο του 2022 (Πίνακας 3 - Γραφήματα 6,7). Τα καινούργια αυτοκίνητα που κυκλοφόρησαν την περίοδο Ιανουαρίου - Δεκεμβρίου 2024 ανέρχονται σε 148.276 έναντι 145.667 που κυκλοφόρησαν την αντίστοιχη περίοδο του έτους 2023, παρουσιάζοντας αύξηση 1,8%.

Η κυκλοφορία νέων μοτοσυκλετών άνω των 50 cc (καινούργιων και μεταχειρισμένων εξωτερικού) κατά την περίοδο Ιανουαρίου - Δεκεμβρίου 2024, ανήλθε σε 81.897 έναντι 69.425 που κυκλοφόρησαν την αντίστοιχη περίοδο του έτους 2023, παρουσιάζοντας αύξηση 18,0%. Αύξηση 15,9% είχε παρουσιάσει το δωδεκάμηνο Ιανουαρίου - Δεκεμβρίου του 2023 σε σχέση με το αντίστοιχο του 2022 (Πίνακας 3 - Γραφήματα 6,7). Οι καινούργιες μοτοσυκλέτες που κυκλοφόρησαν την περίοδο Ιανουαρίου - Δεκεμβρίου 2024 ανέρχονται σε 77.979 έναντι 65.814 που κυκλοφόρησαν την αντίστοιχη περίοδο του έτους 2023, παρουσιάζοντας αύξηση 18,5%.

Πληροφορίες για μεθοδολογικά θέματα :

Διεύθυνση Τομεακών Στατιστικών

Τμήμα Στατιστικών Μεταφορών

Ελπίδα Κλεφτόγιαννη, Κων/νος Μενεξές

Τηλ: 213 135 3087, 213 135 3055

e-mail: e.kleftogianni@statistics.gr, k.menexes@statistics.gr

Πληροφορίες για παροχή δεδομένων:

Τηλ. 213 135 2022

email: data.dissem@statistics.gr

Πίνακας 1. Οχήματα που κυκλοφόρησαν για πρώτη φορά στην Ελλάδα: Δεκέμβριος 2022 - 2024

| Κατηγορία οχημάτων | Δεκέμβριος | | | | | | | | | Μεταβολή (%) | | | | | |
|-------------------------|------------|------------|------------|--------|------------|------------|--------|------------|------------|--------------|------------|------------|-----------|------------|------------|
| | 2022 | | | 2023 | | | 2024 | | | 2023/2022 | | | 2024/2023 | | |
| | Σύνολο | Καινούργια | Μεταχ/μένα | Σύνολο | Καινούργια | Μεταχ/μένα | Σύνολο | Καινούργια | Μεταχ/μένα | Σύνολο | Καινούργια | Μεταχ/μένα | Σύνολο | Καινούργια | Μεταχ/μένα |
| Σύνολο Ελλάδος | | | | | | | | | | | | | | | |
| Σύνολο οχημάτων | 14.523 | 9.783 | 4.740 | 18.124 | 11.332 | 6.792 | 18.092 | 12.480 | 5.612 | 24,8% | 15,8% | 43,3% | -0,2% | 10,1% | -17,4% |
| 1. Αυτοκίνητα | 11.976 | 7.343 | 4.633 | 15.581 | 8.919 | 6.662 | 14.815 | 9.314 | 5.501 | 30,1% | 21,5% | 43,8% | -4,9% | 4,4% | -17,4% |
| Επιβατηγά | 10.239 | 6.471 | 3.768 | 12.457 | 8.230 | 4.227 | 13.173 | 8.699 | 4.474 | 21,7% | 27,2% | 12,2% | 5,7% | 5,7% | 5,8% |
| Λεωφορεία | 153 | 68 | 85 | 156 | 21 | 135 | 144 | 40 | 104 | 2,0% | -69,1% | 58,8% | -7,7% | 90,5% | -23,0% |
| Φορτηγά | 1.584 | 804 | 780 | 2.968 | 668 | 2.300 | 1.498 | 575 | 923 | 87,4% | -16,9% | 194,9% | -49,5% | -13,9% | -59,9% |
| 2. Μοτοσυκλέτες > 50 cc | 2.547 | 2.440 | 107 | 2.543 | 2.413 | 130 | 3.277 | 3.166 | 111 | -0,2% | -1,1% | 21,5% | 28,9% | 31,2% | -14,6% |
| Νομός Αττικής | | | | | | | | | | | | | | | |
| Σύνολο οχημάτων | 8.893 | 6.664 | 2.229 | 10.154 | 7.527 | 2.627 | 10.425 | 8.184 | 2.241 | 14,2% | 13,0% | 17,9% | 2,7% | 8,7% | -14,7% |
| 1. Αυτοκίνητα | 7.447 | 5.252 | 2.195 | 8.644 | 6.064 | 2.580 | 8.666 | 6.462 | 2.204 | 16,1% | 15,5% | 17,5% | 0,3% | 6,6% | -14,6% |
| Επιβατηγά | 6.602 | 4.713 | 1.889 | 7.567 | 5.751 | 1.816 | 8.001 | 6.112 | 1.889 | 14,6% | 22,0% | -3,9% | 5,7% | 6,3% | 4,0% |
| Λεωφορεία | 58 | 12 | 46 | 67 | 9 | 58 | 85 | 29 | 56 | 15,5% | -25,0% | 26,1% | 26,9% | 222,2% | -3,4% |
| Φορτηγά | 787 | 527 | 260 | 1.010 | 304 | 706 | 580 | 321 | 259 | 28,3% | -42,3% | 171,5% | -42,6% | 5,6% | -63,3% |
| 2. Μοτοσυκλέτες > 50 cc | 1.446 | 1.412 | 34 | 1.510 | 1.463 | 47 | 1.759 | 1.722 | 37 | 4,4% | 3,6% | 38,2% | 16,5% | 17,7% | -21,3% |

Πίνακας 2. Οχήματα που κυκλοφόρησαν για πρώτη φορά στην Ελλάδα: Ιανουάριος 2023 – Δεκέμβριος 2024

| Κατηγορία οχημάτων | Μ.Ο Ιαν. 2023 - Δεκ. 2023 | | | Μ.Ο Ιαν. 2024 - Δεκ. 2024 | | | Μεταβολή (%) | | | |
|-------------------------|---------------------------|------------|------------|---------------------------|------------|------------|---|--------|------------|------------|
| | Σύνολο | Καινούργια | Μεταχ/μένα | Σύνολο | Καινούργια | Μεταχ/μένα | Μ.Ο Ιαν. 2024 - Δεκ. 2024 / Μ.Ο Ιαν. 2023 - Δεκ. 2023 | Σύνολο | Καινούργια | Μεταχ/μένα |
| Σύνολο Ελλάδος | | | | | | | | | | |
| Σύνολο οχημάτων | 25.628 | 17.624 | 8.004 | 27.141 | 18.854 | 8.287 | 5,9% | 7,0% | 3,5% | |
| 1. Αυτοκίνητα | 19.843 | 12.140 | 7.703 | 20.316 | 12.356 | 7.960 | 2,4% | 1,8% | 3,3% | |
| Επιβατηγά | 17.298 | 11.206 | 6.092 | 17.897 | 11.415 | 6.482 | 3,5% | 1,9% | 6,4% | |
| Λεωφορεία | 96 | 22 | 74 | 142 | 72 | 70 | 47,9% | 227,3% | -5,4% | |
| Φορτηγά | 2.449 | 912 | 1.537 | 2.277 | 869 | 1.408 | -7,0% | -4,7% | -8,4% | |
| 2. Μοτοσυκλέτες > 50 cc | 5.785 | 5.484 | 301 | 6.825 | 6.498 | 327 | 18,0% | 18,5% | 8,6% | |

Γράφημα 1. Επιβατηγά Αυτοκίνητα (Ιανουάριος 2022 – Δεκέμβριος 2024)

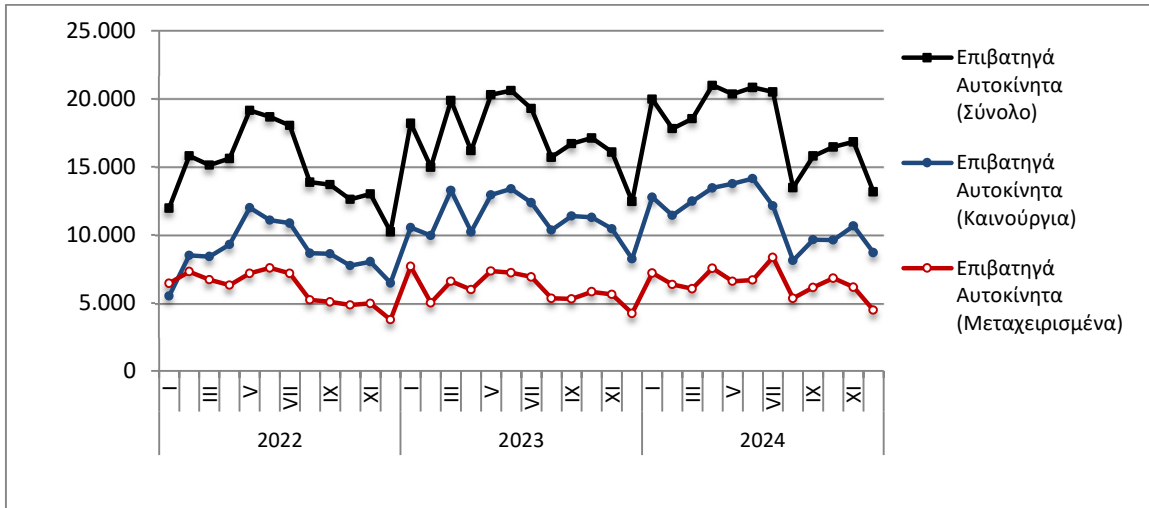

Γράφημα 2. Φορτηγά (Ιανουάριος 2022 – Δεκέμβριος 2024)

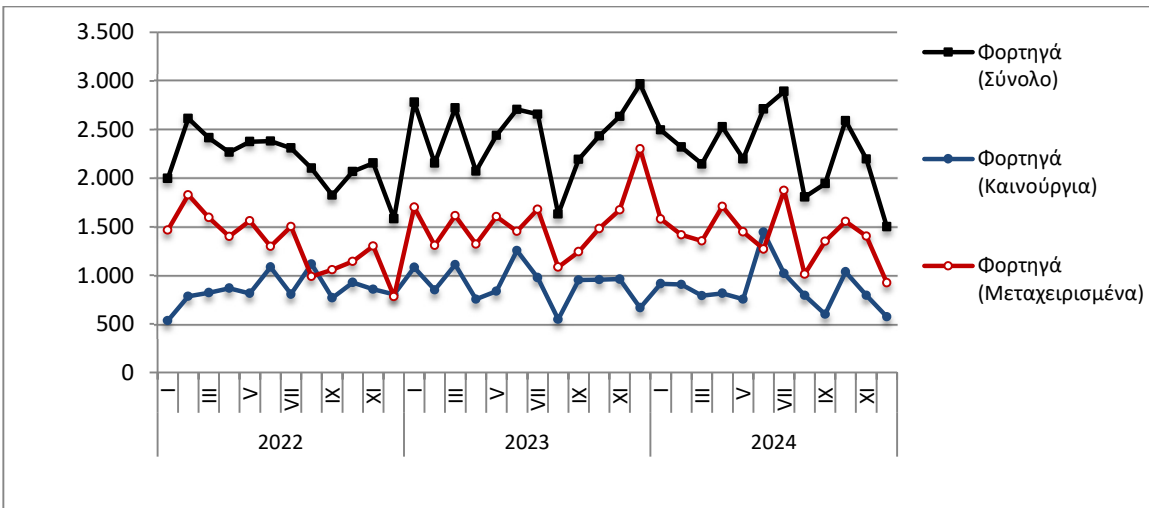

Γράφημα 3. Λεωφορεία (Ιανουάριος 2022 – Δεκέμβριος 2024)

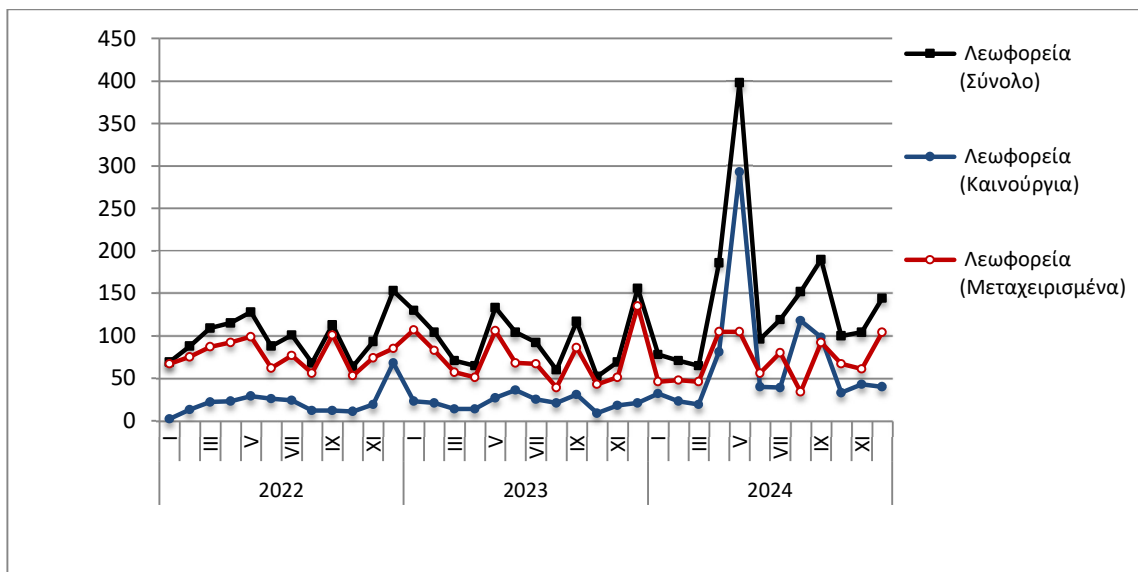

Γράφημα 4. Μοτοσυκλέτες (Ιανουάριος 2022 – Δεκέμβριος 2024)

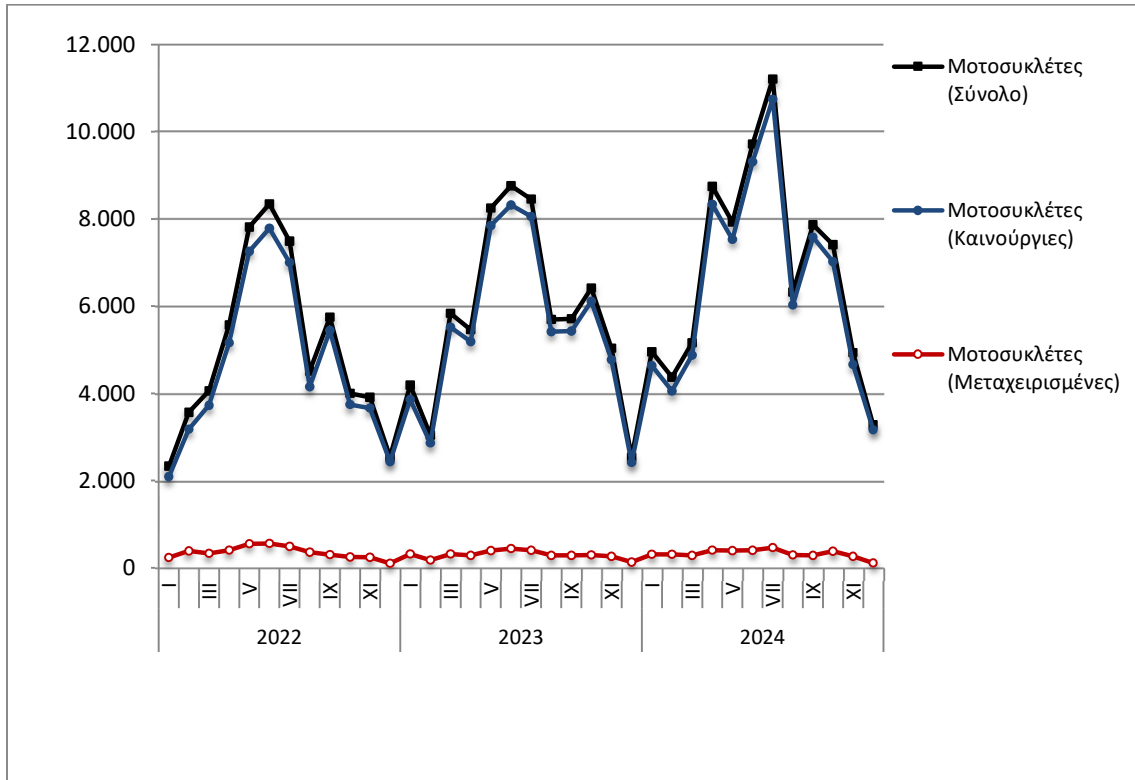

Γράφημα 5. Νέες Εγγραφές Οχημάτων (Δεκέμβριος 2024)

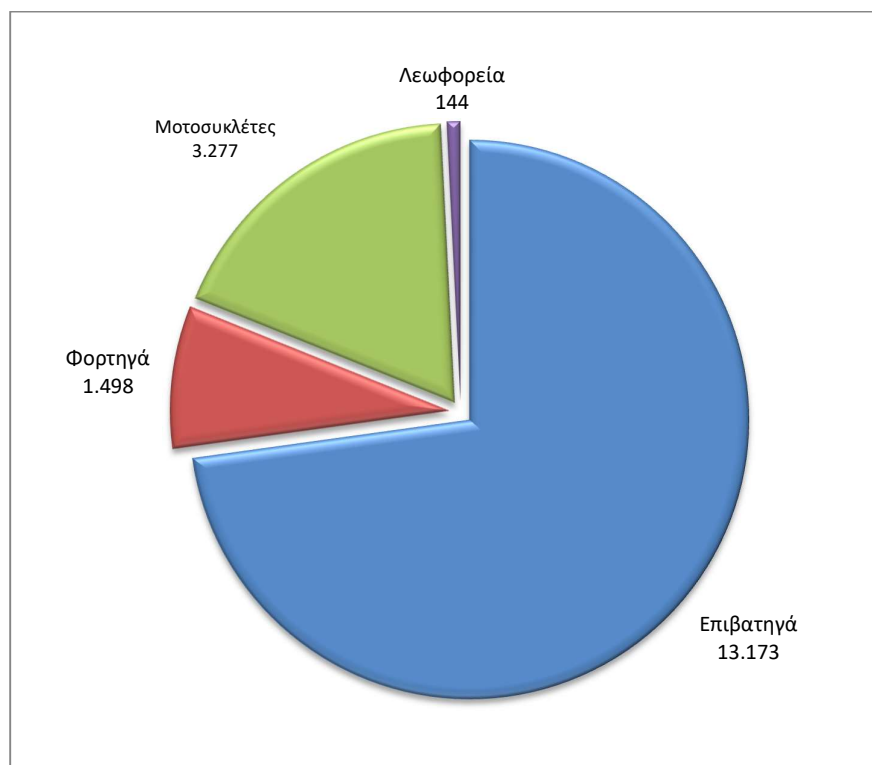

| Πίνακας 3. Οχήματα που κυκλοφόρησαν για πρώτη φορά στην Ελλάδα: Ιανουάριος - Δεκέμβριος ετών 2022 έως 2024 | | | | | | | | | | | | | | | |
|--|-------------------------|----------------|---------------|----------------|----------------|---------------|----------------|----------------|---------------|--------------|--------------|---------------|--------------|--------------|--------------|
| Κατηγορία οχημάτων | Ιανουάριος - Δεκέμβριος | | | | | | | | | Μεταβολή (%) | | | | | |
| | 2022 | | | 2023 | | | 2024 | | | 2023/2022 | | | 2024/2023 | | |
| | Σύνολο | Καινούργια | Μεταχ/μένα | Σύνολο | Καινούργια | Μεταχ/μένα | Σύνολο | Καινούργια | Μεταχ/μένα | Σύνολο | Καινούργια | Μεταχ/μένα | Σύνολο | Καινούργια | Μεταχ/μένα |
| Σύνολο Ελλάδος | | | | | | | | | | | | | | | |
| Σύνολο οχημάτων | 265.026 | 171.323 | 93.703 | 307.542 | 211.481 | 96.061 | 325.693 | 226.255 | 99.438 | 16,0% | 23,4% | 2,5% | 5,9% | 7,0% | 3,5% |
| 1. Αυτοκίνητα | 205.130 | 115.661 | 89.469 | 238.117 | 145.667 | 92.450 | 243.796 | 148.276 | 95.520 | 16,1% | 25,9% | 3,3% | 2,4% | 1,8% | 3,3% |
| Επιβατηγά | 177.844 | 105.219 | 72.625 | 207.573 | 134.465 | 73.108 | 214.769 | 136.984 | 77.785 | 16,7% | 27,8% | 0,7% | 3,5% | 1,9% | 6,4% |
| Λεωφορεία | 1.189 | 261 | 928 | 1.153 | 260 | 893 | 1.703 | 859 | 844 | -3,0% | -0,4% | -3,8% | 47,7% | 230,4% | -5,5% |
| Φορτηγά | 26.097 | 10.181 | 15.916 | 29.391 | 10.942 | 18.449 | 27.324 | 10.433 | 16.891 | 12,6% | 7,5% | 15,9% | -7,0% | -4,7% | -8,4% |
| 2. Μοτοσυκλέτες > 50 cc | 59.896 | 55.662 | 4.234 | 69.425 | 65.814 | 3.611 | 81.897 | 77.979 | 3.918 | 15,9% | 18,2% | -14,7% | 18,0% | 18,5% | 8,5% |
| Νομός Αττικής | | | | | | | | | | | | | | | |
| Σύνολο οχημάτων | 144.039 | 105.949 | 38.090 | 171.746 | 133.263 | 38.483 | 176.098 | 138.523 | 37.575 | 19,2% | 25,8% | 1,0% | 2,5% | 3,9% | -2,4% |
| 1. Αυτοκίνητα | 116.870 | 79.871 | 36.999 | 139.608 | 102.199 | 37.409 | 138.500 | 101.985 | 36.515 | 19,5% | 28,0% | 1,1% | -0,8% | -0,2% | -2,4% |
| Επιβατηγά | 104.601 | 72.769 | 31.832 | 126.953 | 95.313 | 31.640 | 126.476 | 95.035 | 31.441 | 21,4% | 31,0% | -0,6% | -0,4% | -0,3% | -0,6% |
| Λεωφορεία | 434 | 90 | 344 | 576 | 155 | 421 | 999 | 583 | 416 | 32,7% | 72,2% | 22,4% | 73,4% | 276,1% | -1,2% |
| Φορτηγά | 11.835 | 7.012 | 4.823 | 12.079 | 6.731 | 5.348 | 11.025 | 6.367 | 4.658 | 2,1% | -4,0% | 10,9% | -8,7% | -5,4% | -12,9% |
| 2. Μοτοσυκλέτες > 50 cc | 27.169 | 26.078 | 1.091 | 32.138 | 31.064 | 1.074 | 37.598 | 36.538 | 1.060 | 18,3% | 19,1% | -1,6% | 17,0% | 17,6% | -1,3% |

Γράφημα 6. Σύγκριση Χορήγησης Νέων Αδειών Κυκλοφορίας Οχημάτων : Ιανουάριος – Δεκέμβριος ετών 2022 έως 2024

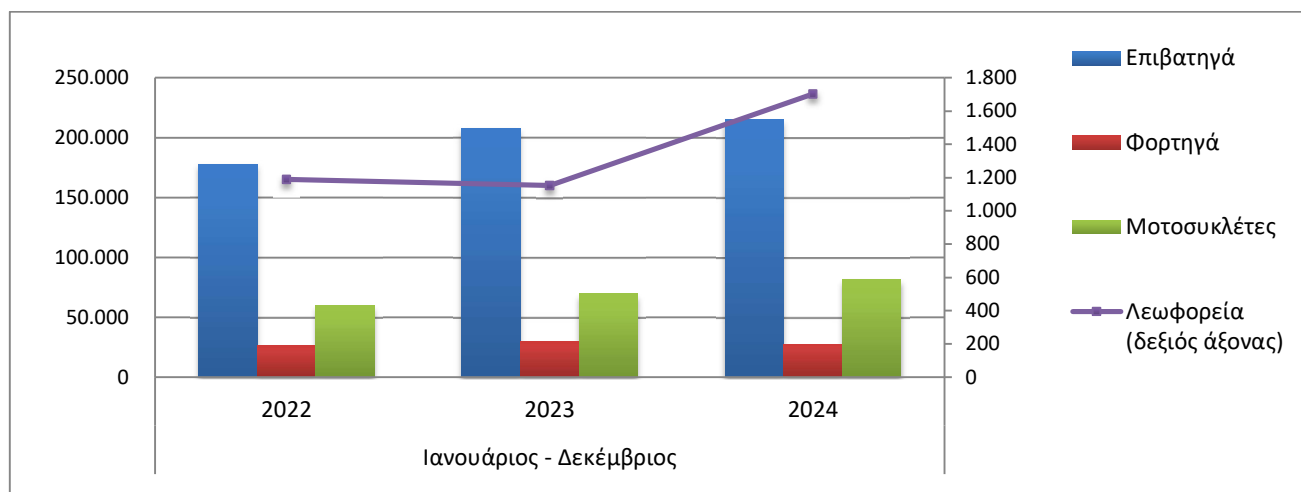

Γράφημα 7. Νέες Εγγραφές Οχημάτων : Ιανουάριος - Δεκέμβριος 2024

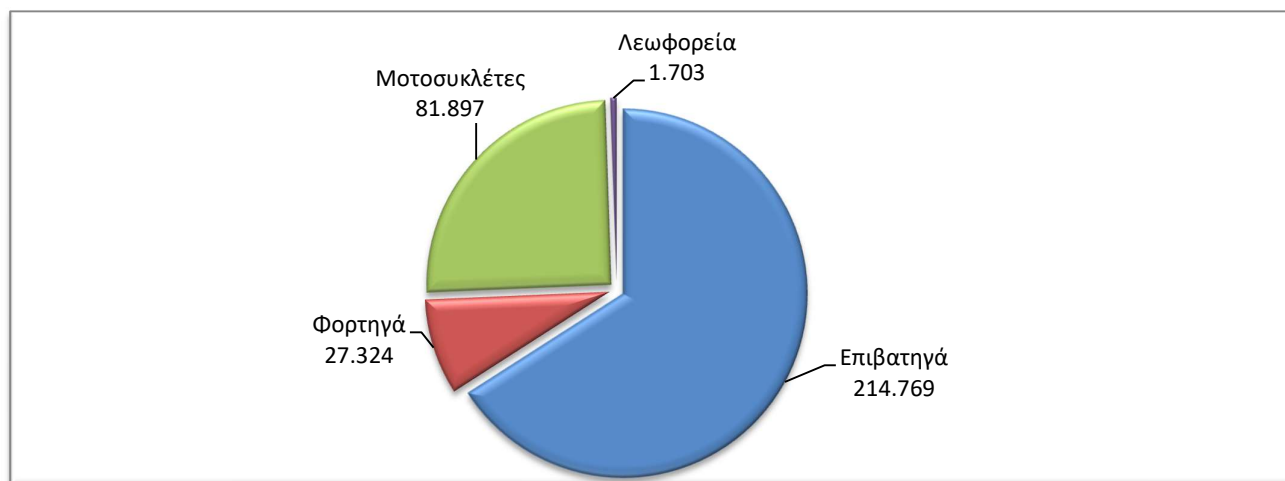

Πίνακας 4
Πωλήσεις καινούργιων και μεταχειρισμένων επιβατηγών κατά μάρκα:
Δεκέμβριος 2024 και Ιανουάριος - Δεκέμβριος 2024

| Μάρκα | Επιβατηγά | | | |
|--|------------|----------------|-------------------------|----------------|
| | Δεκέμβριος | | Ιανουάριος - Δεκέμβριος | |
| | καινούργια | μεταχειρισμένα | καινούργια | μεταχειρισμένα |
| ABARTH | - | - | 6 | 2 |
| ADRIA | - | - | 1 | 6 |
| ADRIA, ELIOS, SUN LIVING | - | - | 3 | - |
| ALFA ROMEO | 42 | 27 | 315 | 433 |
| ALPINA | - | - | 4 | 2 |
| ALPINE | - | - | - | 2 |
| AMBULANZ MOBILE | - | - | - | 1 |
| ASTON MARTIN | - | - | - | 6 |
| AUDI | 251 | 88 | 4.369 | 1.469 |
| BENTLEY | - | - | 7 | 10 |
| BINZ | - | - | - | 2 |
| BMW | 776 | 176 | 6.749 | 2.749 |
| BURSTNER | - | - | - | 10 |
| BYD | 318 | - | 1.578 | - |
| CAPRON | - | 1 | 17 | 12 |
| CARTHAGO | - | 1 | 1 | 1 |
| CHAUSSON | - | - | - | 2 |
| CHEVROLET | - | 2 | 1 | 131 |
| CHEVROLET, GMC, HOLDEN, BUICK, PONTIAC | - | - | - | 1 |
| CHRYSLER | - | - | - | 1 |
| CITROEN | 138 | 209 | 2.704 | 3.317 |
| CITROEN / DS | - | 53 | 4.510 | 720 |
| CUPRA | 113 | 11 | 1.089 | 52 |
| DACIA | 562 | 89 | 3.414 | 1.803 |
| DACIA, RENAULT | - | - | 1 | - |
| DAIHATSU | - | 3 | - | 11 |
| DETHLEFFS | - | - | - | 6 |
| DFSK, SERES, SOKON, FENGON | - | - | 26 | - |
| DODGE | - | 2 | - | 10 |
| DONGFENG | - | - | 1 | - |
| DS | 9 | 15 | 523 | 143 |
| E-GO | - | - | - | 1 |
| EURA MOBIL | - | - | 1 | 1 |
| FERRARI | - | 5 | 2 | 22 |
| FIAT | 107 | 135 | 5.160 | 3.127 |
| FORD | 240 | 283 | 3.222 | 5.209 |
| FORD ² | - | - | 1 | - |
| FORD, HYMER | - | - | - | 1 |
| HOBBY | - | - | 1 | 2 |
| HONDA | 45 | 36 | 441 | 626 |
| HUMMER | - | - | - | 1 |
| HYMER | - | - | 4 | 8 |
| HYUNDAI | 479 | 295 | 8.890 | 6.580 |
| INEOS | - | - | - | 1 |
| INFINITI | - | - | - | 75 |
| IVECO S.p.a/LAIKA CARAVANS SpA | - | - | - | 1 |

Πίνακας 4 (συνέχεια)
Πωλήσεις καινούργιων και μεταχειρισμένων επιβατηγών κατά μάρκα:
Δεκέμβριος 2024 και Ιανουάριος - Δεκέμβριος 2024

| Μάρκα | Επιβατηγά | | | |
|-----------------------|------------|----------------|-------------------------|----------------|
| | Δεκέμβριος | | Ιανουάριος - Δεκέμβριος | |
| | καινούργια | μεταχειρισμένα | καινούργια | μεταχειρισμένα |
| JAGUAR | 11 | 19 | 92 | 232 |
| JEEP | 163 | 40 | 2.028 | 579 |
| JIANGSU JEMELL | - | 1 | - | 1 |
| JUNEYAO | - | - | 1 | - |
| KABE | - | - | - | 1 |
| KERABOSS | - | - | 3 | - |
| KIA | 203 | 55 | 4.771 | 1.469 |
| KNAUS | - | - | - | 8 |
| KTM | - | - | - | 1 |
| LADA | - | - | - | 4 |
| LAMBORGHINI | - | 1 | 2 | 15 |
| LANCIA | - | - | - | 24 |
| LAND ROVER | 41 | 43 | 579 | 706 |
| LEAPMOTOR | 24 | - | 50 | - |
| LES DAUPHINS | - | - | - | 1 |
| LEXUS | 57 | 6 | 471 | 59 |
| LMC | - | - | - | 1 |
| LOTUS | 1 | - | 6 | 4 |
| LYNK&CO | 34 | 2 | 62 | 13 |
| MAN | - | - | - | 1 |
| MASERATI | 2 | 1 | 22 | 26 |
| MAXUS, LDV | - | - | 4 | - |
| MAZDA | 67 | 14 | 1.850 | 314 |
| MC LOUIS SPA | - | - | - | 1 |
| MCLAREN | - | - | - | 3 |
| MERCEDES | 244 | 457 | 3.407 | 6.156 |
| MERCEDES ¹ | 1 | - | 19 | - |
| MG | 4 | 1 | 171 | 12 |
| MG, ROEWE | 228 | 4 | 2.987 | 34 |
| MINI | 337 | 19 | 2.040 | 602 |
| MITSUBISHI | 5 | 52 | 421 | 1.027 |
| MOBILVETTA DESIGN SpA | - | 1 | - | 2 |
| MORRIS | - | - | - | 1 |
| NISSAN | 331 | 312 | 4.308 | 5.328 |
| NISSAN ¹ | - | - | 12 | - |
| OPEL | 159 | 261 | 6.377 | 4.956 |
| PEUGEOT | 244 | 395 | 10.305 | 5.757 |
| PEUGEOT ¹ | - | - | 1 | - |
| PEUGEOT ² | 10 | - | 76 | - |
| PORSCHE | 32 | 43 | 274 | 539 |
| PSA AUTOMOBILES | - | - | - | 2 |
| RANGE ROVER | - | 4 | 53 | 54 |
| RENAULT | 555 | 381 | 3.651 | 7.529 |
| RENAULT ¹ | - | - | 2 | - |
| RIMOR | - | - | - | 2 |
| ROLLER TEAM | 1 | - | 4 | 1 |

Πίνακας 4 (συνέχεια)
Πωλήσεις καινούργιων και μεταχειρισμένων επιβατηγών κατά μάρκα:
Δεκέμβριος 2024 και Ιανουάριος - Δεκέμβριος 2024

| Μάρκα | Επιβατηγά | | | |
|--------------------------|--------------|----------------|-------------------------|----------------|
| | Δεκέμβριος | | Ιανουάριος - Δεκέμβριος | |
| | καινούργια | μεταχειρισμένα | καινούργια | μεταχειρισμένα |
| ROLLS ROYCE | - | - | 1 | - |
| SAAB | - | - | - | 2 |
| SEA / MCLOUIS | - | - | - | 1 |
| SEA / MOBILVETTA | - | - | - | 1 |
| SEA, ELNAGH, SUNROLLER | - | - | - | 1 |
| SEAT | 30 | 42 | 1.309 | 653 |
| SERES, DFSK, SOKON, AITO | - | - | 24 | - |
| SKODA | 108 | 182 | 3.914 | 2.169 |
| SMART | 16 | 78 | 69 | 1.368 |
| SSANGYONG | - | - | - | 6 |
| SUBARU | 3 | 5 | 43 | 72 |
| SUZUKI | 560 | 78 | 10.631 | 1.526 |
| TEC CARAVAN | - | - | - | 1 |
| TESLA | 185 | 8 | 1.987 | 78 |
| TOYOTA | 1.167 | 350 | 23.548 | 6.308 |
| TRIGANO | - | - | - | 7 |
| VOLKSWAGEN | 416 | 163 | 6.104 | 3.243 |
| VOLKSWAGEN ¹ | - | - | 1 | - |
| VOLVO | 379 | 25 | 2.235 | 326 |
| VOYAH | 1 | - | 2 | - |
| WESTFALIA | - | - | 4 | - |
| WILLYS | - | - | - | 1 |
| YODO, YUN | - | - | 19 | - |
| Z.MANTOS | - | - | 1 | - |
| ZHIDOU, ZD, ELARIS | - | - | 2 | - |
| ΣΥΝΟΛΟ | 8.699 | 4.474 | 136.984 | 77.785 |

1 : Με κατασκευή 2ου / 3ου σταδίου στην Ελλάδα.

2 : Με κατασκευή 2ου / 3ου σταδίου στο εξωτερικό.

Γράφημα 8. Πωλήσεις καινούργιων επιβατηγών (Δεκέμβριος 2024)

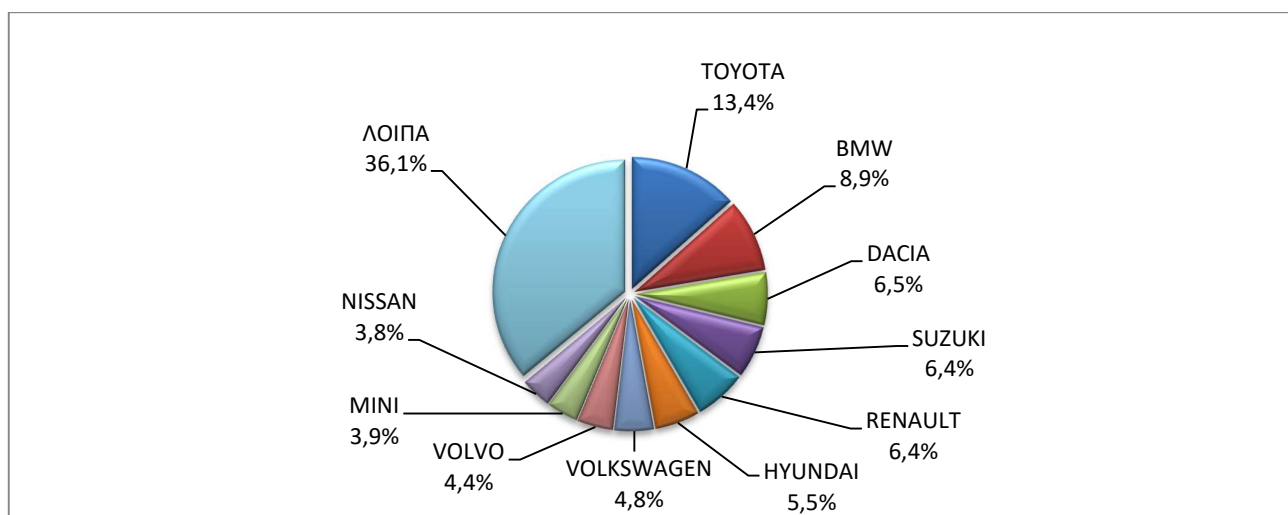

Γράφημα 9. Πωλήσεις καινούργιων επιβατηγών (Ιανουάριος - Δεκέμβριος 2024)

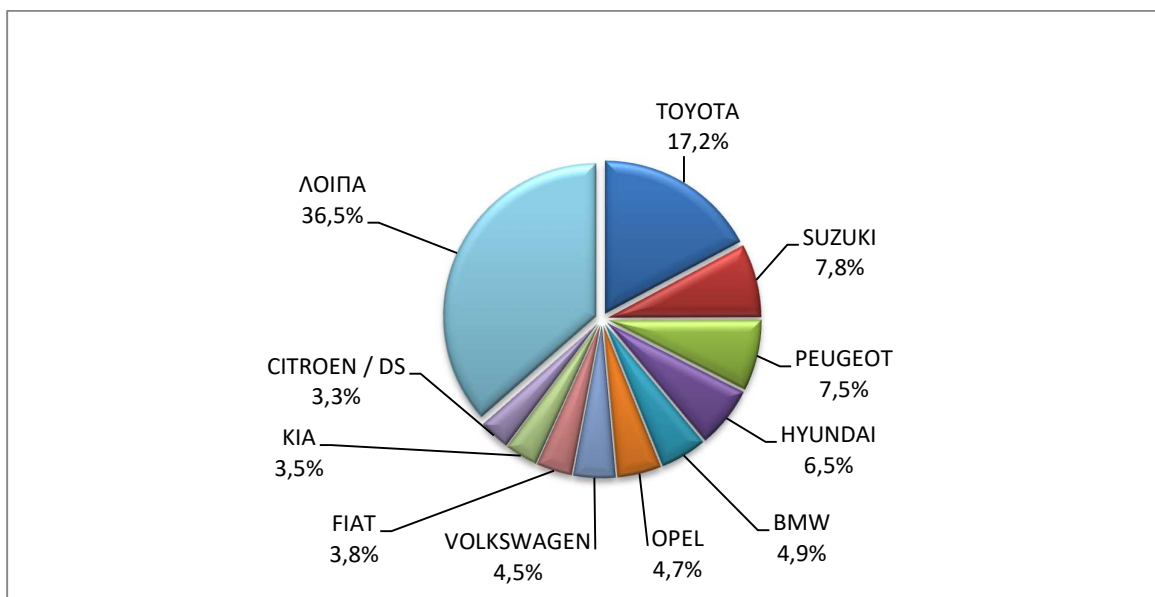

Πίνακας 5
Πωλήσεις καινούργιων και μεταχειρισμένων φορτηγών κατά μάρκα:
Δεκέμβριος 2024 και Ιανουάριος - Δεκέμβριος 2024

| Μάρκα | Φορτηγά | | | |
|--|------------|----------------|-------------------------|----------------|
| | Δεκέμβριος | | Ιανουάριος - Δεκέμβριος | |
| | καινούργια | μεταχειρισμένα | καινούργια | μεταχειρισμένα |
| ADDAX MOTORS ¹ | 1 | - | 1 | - |
| ADDAX MOTORS, ISEKI, STAMA | - | - | 6 | 3 |
| ASTRA | - | - | - | 1 |
| BMC Otomotiv Sanayi ve Ticaret A.Ş. ¹ | - | - | 1 | - |
| BMW | - | - | - | 1 |
| BYD | 1 | - | 28 | - |
| CENNTRO | - | - | 3 | - |
| CHEVROLET | - | 1 | - | 4 |
| CHRYSLER | - | - | - | 3 |
| CIFA | - | - | 2 | - |
| CITROEN | 3 | 27 | 703 | 495 |
| DACIA | - | 3 | 2 | 87 |
| DACIA ¹ | - | - | 6 | - |
| DAF | - | 12 | 6 | 332 |
| DAF ¹ | - | - | 18 | - |
| DAIHATSU | - | - | - | 6 |
| DENNIS EAGLE | - | - | - | 2 |
| DODGE | - | 1 | - | 10 |
| ESAGONO ENERGIA | - | - | 1 | - |
| ESAGONO ENERGIA S.R.L. ² | - | - | 1 | - |
| FARIZON AUTO | - | - | 2 | - |
| FCA US LLC | - | - | - | 5 |
| FEIDI | - | - | 3 | - |
| FIAT | 39 | 51 | 711 | 1.185 |

Πίνακας 5 (συνέχεια)
Πωλήσεις καινούργιων και μεταχειρισμένων φορτηγών κατά μάρκα:
Δεκέμβριος 2024 και Ιανουάριος - Δεκέμβριος 2024

| Μάρκα | Φορτηγά | | | |
|------------------------------|------------|----------------|-------------------------|----------------|
| | Δεκέμβριος | | Ιανουάριος - Δεκέμβριος | |
| | καινούργια | μεταχειρισμένα | καινούργια | μεταχειρισμένα |
| FIAT DUCATO ¹ | - | - | 2 | - |
| FIAT-IVECO | - | - | - | 11 |
| FORD | 253 | 221 | 2.214 | 3.159 |
| FORD ¹ | - | - | 29 | - |
| FUSO | 1 | 1 | 4 | 6 |
| GARIA APS ¹ | 1 | - | 1 | - |
| GARIA, CLUB CAR, MELEX | - | - | 2 | - |
| GOUPIL, MEGA, POLARIS, GEM | 2 | - | 10 | 1 |
| HYUNDAI | - | 3 | - | 30 |
| ISUZU | 52 | 14 | 538 | 227 |
| ISUZU ¹ | 1 | - | 2 | - |
| IVECO | 2 | 22 | 26 | 382 |
| IVECO ¹ | 8 | - | 50 | - |
| IVECO MAGIRUS | - | - | - | 3 |
| IVECO MAGIRUS ¹ | - | - | 1 | - |
| JAC | - | - | 1 | - |
| JEEP | - | 2 | 19 | 14 |
| KERSTNER | - | - | - | 1 |
| KIA | - | - | - | 4 |
| LAND ROVER | - | 2 | - | 18 |
| LEVC | - | - | 2 | - |
| MAGIRUS | - | - | - | 1 |
| MAN | - | 31 | 4 | 943 |
| MAN ¹ | 2 | - | 38 | 1 |
| MAN ² | - | - | 3 | - |
| MAXUS | - | - | 1 | - |
| MAXUS ² | - | - | 1 | - |
| MAXUS, LDV | 6 | 1 | 96 | 5 |
| MAZDA | - | - | - | 4 |
| MERCEDES | 13 | 229 | 238 | 4.161 |
| MERCEDES ¹ | 11 | - | 123 | 13 |
| MERCEDES ² | - | - | 5 | 1 |
| MINI | - | - | - | 1 |
| MITSUBISHI | - | 20 | 6 | 360 |
| MITSUBISHI ¹ | 4 | - | 54 | 2 |
| MITSUBISHI ² | - | - | 4 | 5 |
| MITSUBISHI FUSO | - | 4 | 4 | 21 |
| MITSUBISHI FUSO ¹ | - | - | 5 | - |
| NISSAN | 10 | 51 | 87 | 598 |
| NISSAN ¹ | - | - | 7 | - |
| NISSAN ² | - | - | - | 2 |
| OAF | - | - | - | 1 |

Πίνακας 5 (συνέχεια)
Πωλήσεις καινούργιων και μεταχειρισμένων φορτηγών κατά μάρκα:
Δεκέμβριος 2024 και Ιανουάριος - Δεκέμβριος 2024

| Μάρκα | Φορτηγά | | | |
|---------------------------------|------------|----------------|-------------------------|----------------|
| | Δεκέμβριος | | Ιανουάριος - Δεκέμβριος | |
| | καινούργια | μεταχειρισμένα | καινούργια | μεταχειρισμένα |
| OPEL | 18 | 30 | 1.161 | 606 |
| PEUGEOT | 17 | 30 | 640 | 580 |
| PEUGEOT ¹ | - | - | 1 | - |
| PFAU | - | - | - | 6 |
| PIAGGIO | 1 | - | 17 | 38 |
| PIAGGIO ¹ | - | - | 5 | - |
| PIAGGIO ² | - | - | 7 | 2 |
| PUTZMEISTER CONCRETE PUMPS GMBH | - | - | 2 | - |
| RELIANT | - | - | - | 1 |
| RENAULT | 14 | 64 | 332 | 1.181 |
| SAXAS | - | - | - | 1 |
| SCANIA | - | 19 | 41 | 452 |
| SCANIA ¹ | - | - | 8 | - |
| SEAT | - | - | - | 5 |
| SKODA | - | - | 1 | 17 |
| SOMMER GMBH | - | - | - | 1 |
| SPIER | - | - | - | 4 |
| SSANGYONG | - | - | - | 3 |
| STEYER | - | - | - | 3 |
| STEYR | - | - | - | 1 |
| SUZUKI | 1 | - | 131 | 2 |
| TATA | - | - | - | 1 |
| TERBERG | - | - | - | 1 |
| TOYOTA | 65 | 30 | 2.074 | 466 |
| TOYOTA ¹ | - | - | 1 | 1 |
| VICTORY | 5 | - | 15 | - |
| VOLKSWAGEN | 40 | 30 | 715 | 652 |
| VOLVO | 1 | 24 | 126 | 753 |
| VOLVO ¹ | 3 | - | 85 | 5 |
| ΣΥΝΟΛΟ | 575 | 923 | 10.433 | 16.891 |

1 : Με κατασκευή 2ου / 3ου σταδίου στην Ελλάδα.

2 : Με κατασκευή 2ου / 3ου σταδίου στο εξωτερικό.

Γράφημα 10. Πωλήσεις καινούργιων φορτηγών (Δεκέμβριος 2024)

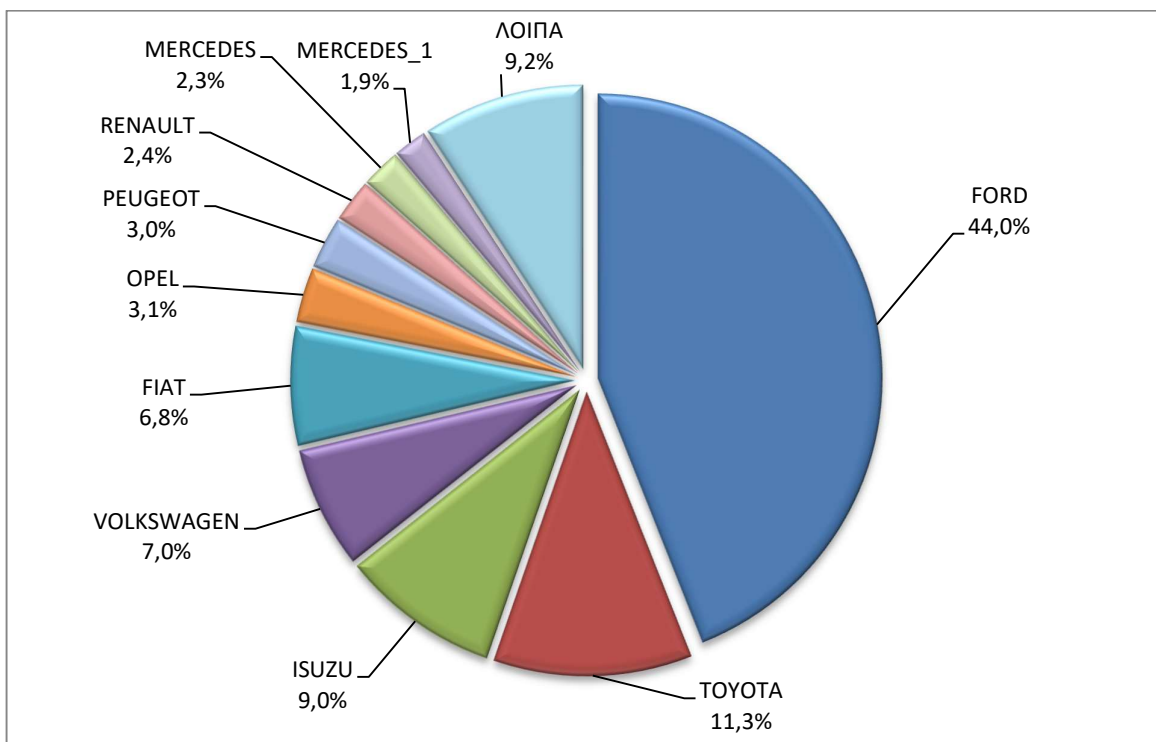

Γράφημα 11. Πωλήσεις καινούργιων φορτηγών (Ιανουάριος - Δεκέμβριος 2024)

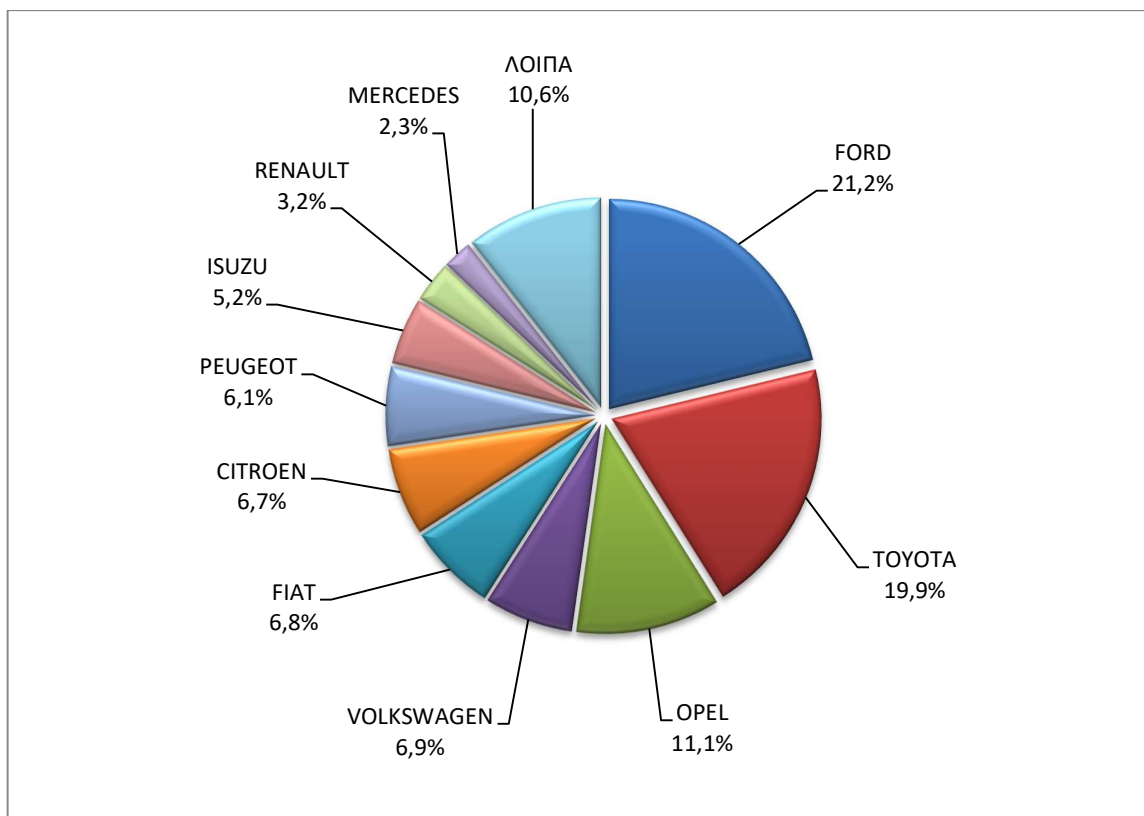

Πίνακας 6
Πωλήσεις καινούργιων και μεταχειρισμένων λεωφορείων κατά μάρκα:
Δεκέμβριος 2024 και Ιανουάριος - Δεκέμβριος 2024

| Μάρκα | Λεωφορεία | | | |
|--|------------|----------------|-------------------------|----------------|
| | Δεκέμβριος | | Ιανουάριος - Δεκέμβριος | |
| | καινούργια | μεταχειρισμένα | καινούργια | μεταχειρισμένα |
| BEULAS | - | - | - | 1 |
| BMC | - | - | - | 1 |
| BMW 2 | - | - | 1 | - |
| BOVA | - | 9 | - | 40 |
| BYD | - | - | 8 | - |
| DAF | - | - | - | 1 |
| ERDUMAN | - | - | 8 | - |
| FIAT | - | 1 | - | 1 |
| FIAT- IVECO | - | - | - | 2 |
| FORD | 1 | - | 17 | 32 |
| FORD 1 | - | - | 1 | - |
| IRISBUS | - | - | - | 2 |
| ISUZU | - | - | - | 4 |
| ISUZU, ANADOLU ISUZU, AIOS, AOS, TURKUAZ, TURQUOISE, GLOBUS | - | - | 8 | - |
| ISUZU, AOS, GLOBUS, AIOS | - | - | 9 | - |
| IVECO | - | 3 | 2 | 7 |
| IVECO 1 | - | - | 3 | - |
| IVECO 2 | - | - | 1 | - |
| KARSAN | - | - | 6 | - |
| KASSBOHRER | - | - | - | 1 |
| KING LONG, RHODIUM | - | - | 2 | - |
| MAN | 19 | 5 | 199 | 42 |
| MAN/NEOPLAN | 4 | - | 4 | 5 |
| MERCEDES | 1 | 64 | 30 | 556 |
| MERCEDES 1 | 5 | - | 221 | - |
| MERCEDES 2 | 1 | - | 13 | 5 |
| NEOPLAN | - | 3 | 15 | 18 |
| OTOKAR | - | 1 | 2 | 7 |
| RENAULT | - | - | - | 4 |
| SCANIA | - | - | - | 4 |
| SCANIA 2 | 1 | - | 3 | - |
| SETRA | - | 9 | 11 | 60 |
| TAM-EUROPE D.O.O | - | - | 5 | - |
| TEMSA | 8 | 8 | 40 | 35 |
| VAN HOOL | - | - | - | 3 |
| VOLKSWAGEN | - | - | - | 2 |
| VOLVO | - | 1 | - | 6 |
| XIAMEN KING LONG | - | - | - | 5 |

Πίνακας 6 (συνέχεια)
Πωλήσεις καινούργιων και μεταχειρισμένων λεωφορείων κατά μάρκα:
Δεκέμβριος 2024 και Ιανουάριος - Δεκέμβριος 2024

| Μάρκα | Λεωφορεία | | | |
|---------------|------------|----------------|-------------------------|----------------|
| | Δεκέμβριος | | Ιανουάριος - Δεκέμβριος | |
| | καινούργια | μεταχειρισμένα | καινούργια | μεταχειρισμένα |
| YUTONG | - | - | 250 | - |
| ΣΥΝΟΛΟ | 40 | 104 | 859 | 844 |

1 : Με κατασκευή 2ου / 3ου σταδίου στην Ελλάδα.

2 : Με κατασκευή 2ου / 3ου σταδίου στο εξωτερικό.

Γράφημα 12. Πωλήσεις καινούργιων λεωφορείων (Ιανουάριος - Δεκέμβριος 2024)

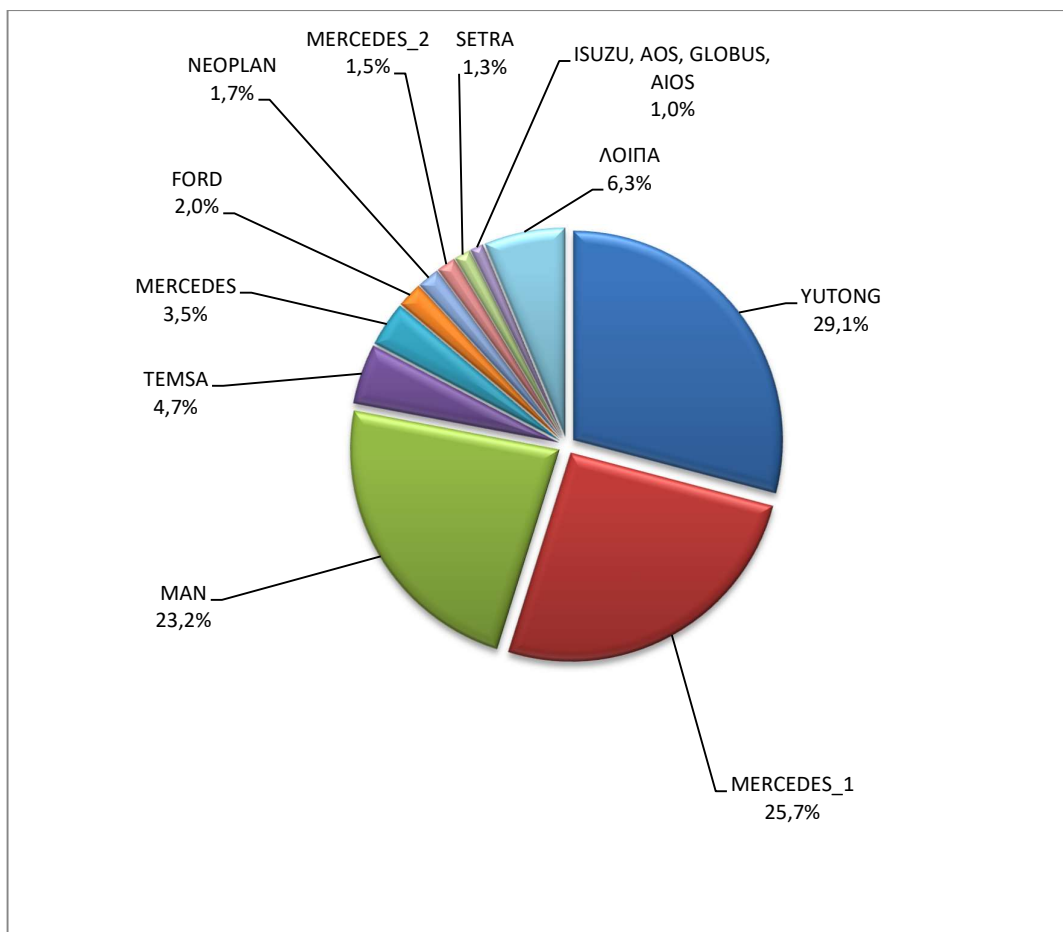

Πίνακας 7

Πωλήσεις καινούργιων και μεταχειρισμένων μοτοσυκλετών κατά μάρκα ή εργοστάσιο κατασκευής:
Δεκέμβριος 2024 και Ιανουάριος - Δεκέμβριος 2024

| Μάρκα | Μοτοσυκλέτες | | | |
|--|--------------|-----------------|-------------------------|-----------------|
| | Δεκέμβριος | | Ιανουάριος - Δεκέμβριος | |
| | καινούργιες | μεταχειρισμένες | καινούργιες | μεταχειρισμένες |
| AEON MOTOR | - | - | 1 | 1 |
| AJP | - | - | 1 | - |
| ALBA | - | - | 1 | - |
| APRILIA | 51 | - | 575 | 46 |
| ARCTIC CAT, MASSEY FERGUSON, VADA | - | - | - | 1 |
| ARENA, ELYX, MIFUN, VMOTO | - | - | 16 | - |
| ARIIC, JINLANG | - | - | 42 | - |
| ARMONY, ARORA, BUKE, BULL MOTORS | - | - | 44 | - |
| ASUS, YUKI, RATO, DOCKER, MIGLIORI, VICTORY, AVETA | 44 | - | 377 | - |
| BAJAJ | - | - | 48 | 1 |
| BASHAN, AMGroup, AMGroup Bike, DON, IRBIS, WORKER BEAR, Nomik ATV 2 | 1 | - | 32 | 1 |
| BAW, NIEVE, RELIVE, ALLVIEW, Yunlong Motors | 1 | - | 25 | - |
| BELGARDA SPA | - | - | - | 1 |
| BENDA, KEEWAY, BDMOTO | 1 | - | 5 | - |
| BENELLI | 94 | - | 978 | 7 |
| BENZHO | - | - | - | 2 |
| BETA | 5 | - | 112 | 8 |
| BLUESHARK | 5 | - | 15 | - |
| BMW | 51 | 16 | 1.062 | 417 |
| BOMBARDIER RECREATIONAL PRODUCTS ING (BRP) | - | - | 8 | 4 |
| BRIXTON | 6 | - | 85 | 2 |
| BUELL | - | - | - | 1 |
| BUGGYCAR, HOLLYBEACH, ITALCAR | - | - | 15 | - |
| CAKE | - | - | - | 1 |
| CENNTRO | - | - | 1 | - |
| CF MOTO, CSR, QUAZILLA | - | - | - | 1 |
| CFMOTO | 122 | - | 2.825 | 5 |
| CFMOTO, KEEWAY | 6 | - | 117 | - |
| CFMOTO, WHITE KNUCKLE, MONDIAL, JUNAK | - | - | - | 1 |
| CFMOTO, ZEEHO | 2 | - | 46 | - |
| CHONGQING | - | - | - | 1 |
| DAELIM | - | - | - | 3 |
| DAYANG, DAYTONA MOTORS, NIPPONIA, DOCKER, WAYEL, SUMCO, VEEROAD, CETUR, RUTEC, ZENKO | - | - | 16 | - |
| DAYANG, DAYTONA MOTORS, NIPPONIA, DYMOTO, DOCKER, VEEROAD, EVO MOTORS, SUMCO, CETUR, HANSOM | - | - | 4 | - |
| DAYANG, DAYTONA MOTORS, NIPPONIA, DYMOTO, VEEROAD, EVO MOTORS, MH MOTORCYCLES, FKM, FKMOTORS, KUBA | 1 | - | 182 | - |
| DAYANG, DAYTONA MOTORS, NIPPONIA, KUBA, VEEROAD, SUMCO, CETUR, RUTEC | 104 | - | 2.810 | - |
| DAYANG, DAYTONA MOTORS, NIPPONIA, VEEROAD, DOCKER | 13 | - | 753 | - |
| DAYANG, DYMOTO, DAYTONA MOTORS, NIPPONIA, MH MOTORCYCLES, ORCAL, SUMCO, KUBA, RKS, RUTEC, AJS | 3 | - | 119 | - |

Πίνακας 7 (συνέχεια)

Πωλήσεις καινούργιων και μεταχειρισμένων μοτοσυκλετών κατά μάρκα ή εργοστάσιο κατασκευής:
Δεκέμβριος 2024 και Ιανουάριος - Δεκέμβριος 2024

| Μάρκα | Μοτοσυκλέτες | | | |
|--|--------------|-----------------|-------------------------|-----------------|
| | Δεκέμβριος | | Ιανουάριος - Δεκέμβριος | |
| | καινούργιες | μεταχειρισμένες | καινούργιες | μεταχειρισμένες |
| DAYANG, ECOCREMO, ECOOTER, ECOOTOR,AGM, ORCAL, SUMCO | - | - | 15 | - |
| DAYANG, NIPPONIA, DAYTONA MOTORS, VEEROAD, SUMCO, DOCKER, MH MOTORCYCLES | 1 | - | 24 | - |
| DAYTONA | - | - | 28 | - |
| DAYTONA MOTORS, DAYANG, DYMOTO, NIPPONIA, MH MOTORCYCLES, ORCAL, SUMCO, RUTEC, AJS | 2 | - | 44 | - |
| DAYTONA MOTORS, DAYANG, NIPPONIA, DYMOTO, DOCKER, VEEROAD, EVO MOTORS, SUMCO, CETUR, HANSOM, RUTEC | 2 | - | 60 | - |
| DAYTONA MOTORS, EVO MOTORS, LONGJIA, ORCAL, NECO, VGA, ROMET MOTORS, DRAX, MONDIAL, JUNAK, ONLINE | 6 | - | 35 | - |
| DAYTONA MOTORS, YINGANG, KUBA, RKS, SKYJET, MAGPOWER, MITT, VENTUR, ARCHIVE MOTORCYCLE | - | - | 14 | - |
| Daytona Motors, ZONTES, TAYO, KIDEN, Haojiang, ZHONGYU, Sharpon, TANNY, TYAN, Senke, B BETA | - | - | 41 | - |
| DERBI | - | - | - | 3 |
| DIVINE STAR&MOON, GSMOON | - | - | - | 1 |
| DMEMOTO, Elyx Smart, OPAI, DME | - | - | 2 | - |
| Dofern, Frison scooter, skootec, passion, Elektra EV, CJR | - | - | 1 | - |
| DONGBEN, GANCIN, DIRONG, KRAL | 1 | - | 16 | - |
| DOOHAN | - | - | 1 | - |
| DUCATI | 9 | 1 | 223 | 87 |
| E.F.O, GOLDEN LION, SAKURA, ARTISAN, Fauro,ETALIAN, BOLIDE, LINZE, DREEMS e-mobilities, BAÏKU, AJS | - | - | 5 | - |
| E.F.O., GOLDEN LION, SAKURA, ARTISAN, Fauro, ETALIAN, Viverra, Varaneo, Kito, E-mio, velca, E-KUMA, BOLIDE | - | - | 3 | - |
| EAGLE | - | - | - | 1 |
| EASYCOOL, MITT, blu:s, Luxxon, ROMET | - | - | 2 | - |
| ECOOTER, ETRIX, AGM, DRAX, ORCAL, SUMCO | - | - | 13 | - |
| EFUN, ZAP, FRISON, easy-watts | 4 | - | 87 | - |
| ELECTRIC MOTION SAS | - | - | 4 | - |
| EMBUGGY, EVANGEL, The Original BeachBuggy, Beach Buggy | 2 | - | 64 | - |
| ENERGICA | - | - | - | 1 |
| E-TUK FACTORY | - | - | 3 | - |
| FANGPOWER, Kontio Motors | 1 | - | 15 | - |
| FANTIC MOTOR | - | - | 32 | - |
| FD MOTORS, FASPIDER, Daytona Motors, EVO Motors, Veeroad | - | - | 10 | - |
| FD MOTORS, FASPIDER, DAYTONA MOTORS, NIPPONIA, QUANTYA | - | - | 17 | - |
| FENGCHENG, FULLCHEER, Barman-pakro, NITSURO, VOLDORK, SPIMRI, Elektra EV, EKOe, BITMART | - | - | 1 | - |
| FOSTI | - | - | - | 1 |
| GASGAS | 3 | - | 23 | 4 |
| GENERIC, QJ, QJIANG, EXPLORER, RIDE | - | - | - | 1 |

Πίνακας 7 (συνέχεια)

Πωλήσεις καινούργιων και μεταχειρισμένων μοτοσυκλετών κατά μάρκα ή εργοστάσιο κατασκευής:
Δεκέμβριος 2024 και Ιανουάριος - Δεκέμβριος 2024

| Μάρκα | Μοτοσυκλέτες | | | |
|---|--------------|-----------------|-------------------------|-----------------|
| | Δεκέμβριος | | Ιανουάριος - Δεκέμβριος | |
| | καινούργιες | μεταχειρισμένες | καινούργιες | μεταχειρισμένες |
| GENERIC,EXPLORER,MALANCA,KSR Moto Austria, Motron Motorrad | 1 | - | 18 | - |
| GILERA | - | - | - | 1 |
| GOCCIA, E-ZI, AGM, SFM, VGA, SACHS, SAXXX, KEEWAY, Vengo, Viarelli, EZI, E ZI | 3 | - | 10 | - |
| GOLDEN LION, ARTISAN, Fauro,ETALIAN, Viverra, Varaneo, Kito, E-mio, Velca, E.F.O., E-KUMA, BOLIDE | 9 | - | 18 | - |
| GOLDEN LION, SAKURA, ARTISAN, ETALIAN, E-mio, Fauro, Kito, Varaneo, Virerra, E.F.O., BOLIDE, E-KUMA, velca | - | - | 13 | - |
| GOUPIL | - | - | 1 | - |
| GPX | 6 | - | 113 | - |
| GUSITE, RKS, KUBA, KOKO, KAVIR, BECANE, EVO MOTORS, Daytona MOTORS, SUMCO, SKYJET | - | - | 194 | - |
| Haojiang, ZONTES, TAYO, Sharpon, IFINO, KIDEN, ZHONGYU, CUBTOM, DIYUN, NAMIN, TIM DERVI, VUKA, THUMP, R-ipper | 2 | - | 82 | - |
| HAOJIN, KUBA, RKS, SKYJET, LETBE | - | - | 1 | - |
| HAOJIN, LETBE, KUBA, RKS, SKYJET | 12 | - | 77 | - |
| HARLEY DAVIDSON | 2 | 3 | 17 | 175 |
| HONDA | 619 | 25 | 13.365 | 632 |
| HOOOON, PICKMAN | - | - | 1 | - |
| HORWIN | - | - | 13 | - |
| HPUHASLER MUENCHEN | - | - | - | 1 |
| HSUN | - | - | - | 1 |
| HSUN, CROWN, YAMOTO, TOMOTO, DORTO | - | - | - | 1 |
| HSUN, HISUN, APACHI, Mx, MASAI, HYTRACK, TRAPPER, PUMAREX, ASYAMOTOR, DAYTONA MOTORS, GEON, KRAL | - | - | 1 | - |
| HUSQVARNA | 5 | 2 | 112 | 62 |
| HYOSUNG | 2 | - | 3 | 3 |
| IIFSTEV, IIFSTMUTO | - | - | 7 | - |
| INDIAN MOTORCYCLE | 2 | - | 22 | 4 |
| ITALJET | - | - | 10 | 1 |
| JCADI, TILGREEN, Grupo Invicta MOTOR, e-broh, FAURO | - | - | 2 | - |
| JIAJUE, Joyrace, MAXON, Gineva Moto, TURBHO | 4 | - | 4 | - |
| JIAYUAN | 6 | - | 86 | - |
| JINMA, RUNHORSE, FARAD, hopster, DuroCar | - | - | 1 | - |
| JNEN, JUNENG, ZIPP, MOTORAN, HORS, FLEX TECH, RAZZO, TOROS, ONE, JUNAK | 4 | - | 108 | - |
| JNEN, JUNENG, ZIPP, MOTORAN, ONE, FLEX TECH, RAZZO, TOROS, JUNAK, TURBHO, PEZAL, ALPHA-MOBIL | 9 | - | 287 | - |
| JONWAY, CKA EUROCKA, IONA, HUIBANG, DAYTONA MOTORS, GECO | - | - | 1 | - |
| JONWAY, DAYTONA MOTORS, EVO MOTORS | - | - | 2 | - |
| JONWAY, SHENKE, HUIBANG, JMSTAR | - | - | 4 | - |
| KAMAX | - | - | 3 | - |
| KAWASAKI | 11 | - | 234 | 99 |

Πίνακας 7 (συνέχεια)

Πωλήσεις καινούργιων και μεταχειρισμένων μοτοσυκλετών κατά μάρκα ή εργοστάσιο κατασκευής:
Δεκέμβριος 2024 και Ιανουάριος - Δεκέμβριος 2024

| Μάρκα | Μοτοσυκλέτες | | | |
|--|--------------|-----------------|-------------------------|-----------------|
| | Δεκέμβριος | | Ιανουάριος - Δεκέμβριος | |
| | καινούργιες | μεταχειρισμένες | καινούργιες | μεταχειρισμένες |
| KAYO, MONDIAL, DAYTONA MOTORS | 1 | - | 50 | - |
| KEEWAY | 1 | - | 33 | 1 |
| KEEWAY, JINLANG, ARIIC, ARORA, KL | 12 | - | 34 | - |
| KEEWAY, KUBA | 2 | - | 57 | - |
| KEEWAY, LONGJIA | 18 | - | 184 | - |
| KSR MOTO AUSTRIA, MOTRON MOTORRAD | 1 | - | 28 | - |
| KTM | 21 | 7 | 522 | 269 |
| KUBA, MH MOTORCYCLES, MGB, SHINERAY, Daytona Motors, MASH | 2 | - | 36 | - |
| KUBA, RKS, SKYJET, LETBE | 1 | - | 3 | - |
| KWANG YANG | - | - | - | 1 |
| KYMCO | 77 | 8 | 3.017 | 391 |
| LAMBRETTA | - | - | 1 | - |
| LEIMO, ZF-KY, HUAWIN, ARORA, MOJITO | 1 | - | 5 | - |
| LETBE, RKS | 2 | - | 4 | - |
| LEXMOTO | - | - | - | 1 |
| Lexmoto, ROMET, NECO, Luxxon, PRIKE | 6 | - | 15 | - |
| LIFAN, HONLEI, QIPAI, SKYGO, GTS, PINK, Daytona MOTORS | - | - | 3 | - |
| LIFAN, QIPAI, SKYGO, TAKTAS, TAKTAS MOTOR | 13 | - | 85 | 1 |
| LIGIER | - | - | - | 1 |
| Lingzhida, LINZDA, LINDN, LINYI, LONGMAO, NLIGHT | - | - | 12 | - |
| LINHAI, LHY, KUBA, ONLINE | 2 | - | 22 | - |
| LOJO, RAINWOLL | - | - | 16 | - |
| LOJO, SUNPULSE, YGM, RAINWOLL | 1 | - | 7 | - |
| LONCIN, KINLON, LONGTING, KUBA, YUKI, MONDIAL, STMAX, KANUNI, MOTORAN, ASYA, QUSWA, PUMAREX, RALLY USA, MOD, CCM | 2 | - | 130 | - |
| LONCIN, KUBA, RKS, ITALIKA, SUNRACE, SKY, MALAGUTI, SUPERBIKE, ROCKET, NOVELBAT, TIGREMOTO, GREEN, TRIDIAMOND | - | - | 4 | - |
| LONCIN, KUBA, RKS, ITALIKA, VOGÉ, SUNRACE, SKY, MALAGUTI, ROCKET, SUPERBIKE, NOVELBAT, TRIDIAMOND | 11 | - | 343 | 1 |
| LONCIN, VOGÉ | 2 | - | 94 | 1 |
| LONCIN, VOGÉ, KUBA, RKS, ITALIKA, SUNRACE, SKY, MALAGUTI, SUPERBIKE, ROCKET, NOVELBAT, TIGREMOTO, GREEN | - | - | 10 | 1 |
| LONCIN, VOGÉ, VOGÉPRO | 3 | - | 942 | - |
| LONCIN, KUBA, RKS, ITALIKA, SUNRACE, SKY, MALAGUTI, SUPERBIKE, ROCKET, NOVELBAT, TIGREMOTO, GREEN | - | - | 5 | 1 |
| LONGJIA, ITALJET, ORCAL, BEELINE, ROMET MOTORS, GEMINI, LEXMOTO, JAHANRO, VGA, DAYTONA MOTORS | - | - | 1 | - |
| LONGJIA, ORCAL, NECO, ALFASCOOTERS, VGA, ROMET MOTORS, BARTON MOTORS, OVER, CAROLYN, KANUNI, BTC | 2 | - | 306 | 3 |
| LONGJIA, ORCAL, NECO, ALFASCOOTERS, VGA, ROMET MOTORS, RYMCO, ASUS, OVER, CAROLYN, KANUNI, BTC, TURBHO, ITALMOTO | - | - | - | 1 |

Πίνακας 7 (συνέχεια)

Πωλήσεις καινούργιων και μεταχειρισμένων μοτοσυκλετών κατά μάρκα ή εργοστάσιο κατασκευής:
Δεκέμβριος 2024 και Ιανουάριος - Δεκέμβριος 2024

| Μάρκα | Μοτοσυκλέτες | | | |
|--|--------------|-----------------|-------------------------|-----------------|
| | Δεκέμβριος | | Ιανουάριος - Δεκέμβριος | |
| | καινούργιες | μεταχειρισμένες | καινούργιες | μεταχειρισμένες |
| LONGJIA, ORCAL, NECO, VGA, ROMET MOTORS, DRAX, MONDIAL, JUNAK, ONLINE, MOTOWELL, JORDON, GABELLI | 1 | - | 4 | - |
| LONGJIA, ORCAL, NECO, VGA, ROMET MOTORS, ROUTER, lexmoto, Gemini, MH, motorcycles | 1 | - | 3 | - |
| LONGJIA, ORCAL,NECO,VGA, ROMET MOTORS | 5 | - | 245 | - |
| LONGJIA, VICTORIA, VICTORIA MOTORRAD, ORCAL, NECO, VGA, BTC, ALFASCOOTERS. ROMET MOTORS | 4 | - | 535 | - |
| LONGJIA, Zündapp, VGA, NECO, BTC, AGM, ALFASCOOTERS, ROMET MOTORS, Kudaki, BARTON MOTORS, OVER BIKES | 4 | - | 214 | - |
| LUQI, TWISTER WHEEL, SPYDER WHEELZ, DJJD, GTS, TEKUON, Eway, Emoto, Bikers, i-coco | - | - | 1 | - |
| LVNENG | - | - | 19 | - |
| LONGJIA, ZUNDAPP, VGA, NECO, BTC, ALFASCOOTERS, ROMET MOTORS | 1 | - | 13 | - |
| MACBOR, RVM, COLOVE, DAYTONA MOTORS, ZF-KY, online, KOVE | 13 | - | 236 | - |
| MACBOR, RVM, COLOVE, ORCAL, DAYTONA MOTORS, ZF-KY, Lexmoto, OVER BIKES, YUKI, AJS | - | - | 22 | - |
| MALAGUTI | 23 | - | 453 | 6 |
| MBK | - | 1 | - | 9 |
| MBP, Morbidelli, KEEWAY, KUBA, RKS | 2 | - | 20 | - |
| MELEX | - | - | 8 | - |
| MGK HM | 158 | - | 2.115 | 1 |
| MICRO | 1 | - | 41 | - |
| MILG | - | - | 9 | - |
| MODENAS | - | 1 | 1 | 6 |
| MONDIAL, PELPI INTERNATIONAL | - | - | 1 | - |
| MONDIAL, UGUR, YIBEN, DERRACE, ISILDAR, TGB, APACHI, ISILDAR APACHI | 3 | - | 4 | - |
| MONTESA | - | - | 5 | 1 |
| MORBIDELLI, MBP, KEEWAY, KUBA, RKS | 13 | - | 61 | - |
| MOTO GUZZI | 15 | - | 132 | 8 |
| MOTO MORINI | 2 | - | 21 | - |
| MOTRON MOTORRAD, ZONGSHEN | - | - | 13 | - |
| MV AGUSTA | - | - | 2 | 4 |
| NACIONAL MOTOR SAU | - | - | - | 1 |
| NERVA | - | - | 5 | - |
| NEWBOT | 1 | - | 3 | - |
| NIU, NUUV | - | - | 18 | - |
| NORTON | - | - | - | 1 |
| ODES | 1 | - | 68 | - |
| OPAI | 1 | - | 8 | - |
| ORCAL, SOMOTO, AJS, SENKE, HERALD, ITALJET, WACCO, MOTOBİ, CLEVELAND CYCLEWERKS ACE, MERCURY, SAXXX, SFM | - | - | 3 | 1 |
| PAOLETTI RACING | - | - | - | 1 |
| PEUGEOT | 15 | - | 333 | 17 |
| PIAGGIO | 412 | 14 | 10.085 | 369 |

Πίνακας 7 (συνέχεια)

Πωλήσεις καινούργιων και μεταχειρισμένων μοτοσυκλετών κατά μάρκα ή εργοστάσιο κατασκευής:
Δεκέμβριος 2024 και Ιανουάριος - Δεκέμβριος 2024

| Μάρκα | Μοτοσυκλέτες | | | |
|--|--------------|-----------------|-------------------------|-----------------|
| | Δεκέμβριος | | Ιανουάριος - Δεκέμβριος | |
| | καινούργιες | μεταχειρισμένες | καινούργιες | μεταχειρισμένες |
| PILOT CAR | - | - | 14 | - |
| PK IRBIT MOTORC | - | - | - | 1 |
| POLARIS | 1 | - | 80 | 6 |
| PONY, BAW 1, BAW 2, BAW 3, N1, N2, Allview | - | - | 10 | - |
| POWERLAND | - | - | 10 | - |
| QINGQI, CLEVELAND, CYCLEWERKS ACE, CLEVELAND ACE, CLEVELAND CYCLEWERKS ACE DELUXE | 1 | - | 1 | 2 |
| QJ, QJIANG, KEEWAY, LEONE, KUBA, RKS, BENELLI, VENGO | - | - | 1 | 2 |
| QJ, QJIANG, KEEWAY, LEONE, RKS, BENELLI, EMPIRE KEEWAY, KUBA | 1 | - | 3 | - |
| QJ, QJIANG, QJMOTOR, B MOTOB, QJTEC | 33 | - | 1.033 | - |
| QJ, QJIANG, QJMOTOR, B MOTOB, QJTEC, LIFAN, GTS, DAYTONA MOTORS, SIMONINI MOTO, PINK, RKS | 70 | - | 241 | 1 |
| RAP, SCOOBIC | - | - | 1 | - |
| RAY ELECTRIC MOTORS | - | - | 3 | - |
| REDMOTO | - | - | 4 | - |
| REGIS | - | - | - | 1 |
| RENAULT | - | - | - | 3 |
| RENLI | 6 | - | 110 | - |
| RIEJU, DRAC | - | - | 6 | 1 |
| RIVERO | - | - | - | 1 |
| RIYA, RYMOTO, KUBA, RKS, LEXMOTO, MITT, ALPHA MOTORS, IMF, ROMET, ZIPP, ARORA, ZORRO, MOJITO | 5 | - | 77 | - |
| ROYAL ENFIELD | 23 | - | 456 | 2 |
| Royalloy, Royal Alloy, RA, SCOMADI, VALENTINO, VALENTINO MOTORI | - | - | 11 | 1 |
| SACHS | - | - | - | 1 |
| SAKURA, GOLDEN LION, ARTISAN, Fauro, ETALIAN, Viverra, Varaneo, Kito, E-mio, velca, E.F.O, E-KUMA, BOLIDE, LINZE | 1 | - | 47 | - |
| SCUTUM, ETRIX, SILENCE | - | - | 16 | - |
| SEGWAY | 3 | - | 201 | - |
| SHANGBO | 1 | - | 4 | - |
| SHANYANG, ATLAS PANTHER, YAMAZUKI MOTO, MOTORKING, Hirlee, XB | - | - | 7 | 1 |
| SHERCO | 4 | 5 | 21 | 17 |
| SHINERAY, MASH, SCRAMBLER, MONDIAL, DERRACE | - | - | - | 2 |
| SHINERAY, SWM | - | - | 6 | - |
| SILENCE, SCUTUM, ETRIX | 2 | - | 79 | - |
| SKYTEAM, SACIN, CSR, METALCO, SOKUDO, BAZUKA, MINICO, MOTOSBASI, MOTOS BORDOY, SUMKO, ROXON, MONKEY BIKES | 1 | - | 28 | 1 |
| SURRON | - | - | 7 | - |
| SUZUKI | 38 | 2 | 647 | 196 |
| SYM | 382 | 1 | 15.677 | 139 |
| TAIWAN GOLDEN B | - | - | - | 1 |
| TARO, JUNAK, BARTON MOTORS ,ORCAL, Lexmoto | - | - | 167 | - |

Πίνακας 7 (συνέχεια)

Πωλήσεις καινούργιων και μεταχειρισμένων μοτοσυκλετών κατά μάρκα ή εργοστάσιο κατασκευής:
Δεκέμβριος 2024 και Ιανουάριος - Δεκέμβριος 2024

| Μάρκα | Μοτοσυκλέτες | | | |
|---|--------------|-----------------|-------------------------|-----------------|
| | Δεκέμβριος | | Ιανουάριος - Δεκέμβριος | |
| | καινούργιες | μεταχειρισμένες | καινούργιες | μεταχειρισμένες |
| TARO, JUNAK, BARTON MOTORS, ORCAL, Lexmoto, MITT, NECO, WOTTAN, MAGPOWER, ADAMOTO, MAXON, MAX-ON, TRMOTOR, CHUANL | - | - | 108 | - |
| TARO, TRMOTOR, CHUANL, JUNAK, BARTON MOTORS, ORCAL, Lexmoto, MITT, NECO, WOTTAN, MAGPOWER, ADAMOTO MOTORCYCLES | - | - | 7 | - |
| TARO, TRMOTOR, CHUANL, JUNAK, Lexmoto, BARTON MOTORS, MITT, NECO, MAXON, WOTTAN MOTOR, MAX-ON, MOTOBİ, MOTO B | 21 | - | 305 | - |
| TAURIS | - | - | - | 1 |
| TAYO, HAOJIANG, ZHONGYU, THUMP, THUMPSTAR, KIDEN, ZONTES, Junak, SENKE | 5 | - | 129 | 2 |
| TAYO, HAOJIANG, ZHONGYU, THUMP, THUMPSTAR, KIDEN, ZONTES, Junak, SENKE, TANNY, TYAN, ROMET, ROMET MOTORS, ROUTER | 2 | - | 59 | - |
| TAYO, ZONTES, KIDEN, Haojiang, ZHONGYU, Sharpon, TANNY, TYAN, Senke, B BETA, Daytona Motors | 22 | - | 884 | 1 |
| TAZZARI | - | - | 1 | - |
| TEYIN, TIANYING, XINBEN, SANBEN, ALFASCOOTERS, Alpha Motors, APACHI | 1 | - | 68 | - |
| TGB | - | - | 11 | 1 |
| TIANYING, RIYA, HONGYUNDA, TYM, HONLING, SANBEN, XINBEN, TAMCO, ALISON, DMK MOTORS | 1 | - | 5 | - |
| TIANYING, RIYA, HONGYUNDA, TYM, HONLING, TAMCO, ALISON, DMK MOTORS, WLIE, LEEWAY, WLXQ, AP Gmoto, ALFA | - | - | 11 | - |
| TIANYING, RIYA, HONGYUNDA, TYM, SANBEN, XINBEN, TAMCO, ALISON, DMK MOTORS, WLIE, LEEWAY, WLXQ | 2 | - | 48 | - |
| TIANYING, RIYA, SANBEN, TEYIN, TYM, Alfascooters, JORDON, YUKI, YAMASAKI, IVA, SENZO, KillerBee | 1 | - | 21 | - |
| TIANYING, RIYA, SANBEN, TEYIN, TYM, BERMOTO, Capirelli, Gemini, KENTOYA, LGW MOTO, Masaru, Romet, VENTO | 1 | - | 3 | - |
| TINBOT, KOLLTER, MASAI, INTO, VIARELLI, EDRIVE, DuroCar, MGK HM, Fauro, BRINCO | - | - | 4 | - |
| TINBOT, KOLLTER, MASAI, MS ENERGY | - | - | 2 | - |
| TISTO, ETRIKOSKG | - | - | 2 | - |
| TM RACING | 2 | - | 5 | - |
| TRIUMPH | 26 | - | 536 | 25 |
| TRIUNI, TRIGOBIKE, LUCKING-MOPED, CSE-EV, JSE-MOTO, RETELLI, BIKEMITE, MOBI-E, U-MOB, VELCAMOTOR, DUKKA, LUYING | - | - | 7 | - |
| TROMOX | 1 | - | 1 | - |
| UGBEST, Ecobit, ECOKARGO | 2 | - | 2 | - |
| UM | 7 | - | 225 | - |
| URAL MOTO | - | - | - | 1 |
| VELIMOTOR, VOLTAMP, ALTUX, KKL HITECH, WHEELN WATER TECH, ALTUS, NUVEAU MONDE, EN MOTO, YOUNBEE MOTORS, KKL | 1 | - | 15 | - |
| VELOCIFERO, CECOTEC | - | - | 1 | - |

Πίνακας 7 (συνέχεια)

**Πωλήσεις καινούργιων και μεταχειρισμένων μοτοσυκλετών κατά μάρκα ή εργοστάσιο κατασκευής:
Δεκέμβριος 2024 και Ιανουάριος - Δεκέμβριος 2024**

| Μάρκα | Μοτοσυκλέτες | | | |
|---|--------------|-----------------|-------------------------|-----------------|
| | Δεκέμβριος | | Ιανουάριος - Δεκέμβριος | |
| | καινούργιες | μεταχειρισμένες | καινούργιες | μεταχειρισμένες |
| Victory Motorcycles Division, Polaris Industries Inc. | - | - | - | 1 |
| VMOTO | 2 | - | 9 | - |
| VMOTO, E-MAX, FMC, CSR, ROADSIGN, KENTOYA, JINYING, GOES, VETRIX, DAO, VENGO, TELL | - | 1 | - | 1 |
| VMOTO-SOCO, E-MAX, VMOTO, SUPER SOCO | 4 | - | 49 | - |
| VOGE, LONCIN, VOGEPRO | 20 | - | 1.801 | - |
| VOLTA, CHAOYA, EASY-WATTS, LUIGI, VELCA, Pineapple Bikes | - | - | 2 | - |
| VOLTA, VTA, REVOLT | - | - | 8 | - |
| VONROAD WJM 150 | - | - | - | 1 |
| WANGYE, SANBEN, UM, KENOS, SUPERBYKE, MDC, MISTRAL | 2 | - | 76 | - |
| WONJAN, THRUST MOTOR, WMOTO, KEEWAY, TD | 16 | - | 277 | - |
| WUZHENG | - | - | 3 | - |
| XEV, X, XEV YOYO | 9 | - | 131 | 1 |
| XIAMEN XIASHING | - | - | - | 1 |
| XINRI, SUNRA ,APACHI, ISILDAR, ISILDAR APACHI, Wayscral, KRAL | - | - | 38 | - |
| YADEA | - | - | 9 | - |
| YAMAHA | 340 | 24 | 7.262 | 819 |
| YINXIANG, KENBO | - | - | - | 1 |
| YINXIANG, MONDIAL, GEMINI, TCB | 2 | - | 2 | - |
| YOUYAKU, YOUYAKU ELECTRIC SCOOTER | - | - | 3 | - |
| ZERO MOTORCYCLES | - | - | 6 | - |
| ZHIDOU , ZD, RKS | 1 | - | 22 | - |
| ZHONGNENG, ASYA, DADO, ZNEN, BARON | - | - | - | 1 |
| ZHONGNENG, ZNEN, AGM, AJS, YUKI, COLIBRI, EUROCKA, BTC, NOVA MOTORS, LEXMOTO | - | - | 5 | - |
| ZHONGNENG, ZNEN, AGM, BTC, CLS, COLIBRI, DAYTONA MOTORS, DERRACE, DOCKER, JM MOTORS, KUBA, La souris, LEXMOTO | 4 | - | 228 | - |
| ZHONGNENG, ZNEN, AGM, YUKI, COLIBRI, LEXMOTO, Minimoto, NECO, ROMET MOTORS | 2 | - | 19 | - |
| ZUNDAPP | - | - | - | 1 |
| ZXMCO, NIJ, DAYTONA MOTORS, PINK | 2 | - | 23 | - |
| ΣΥΝΟΛΟ | 3.166 | 111 | 77.979 | 3.918 |

Γράφημα 13. Πωλήσεις καινούργιων μοτοσυκλετών (Δεκέμβριος 2024)

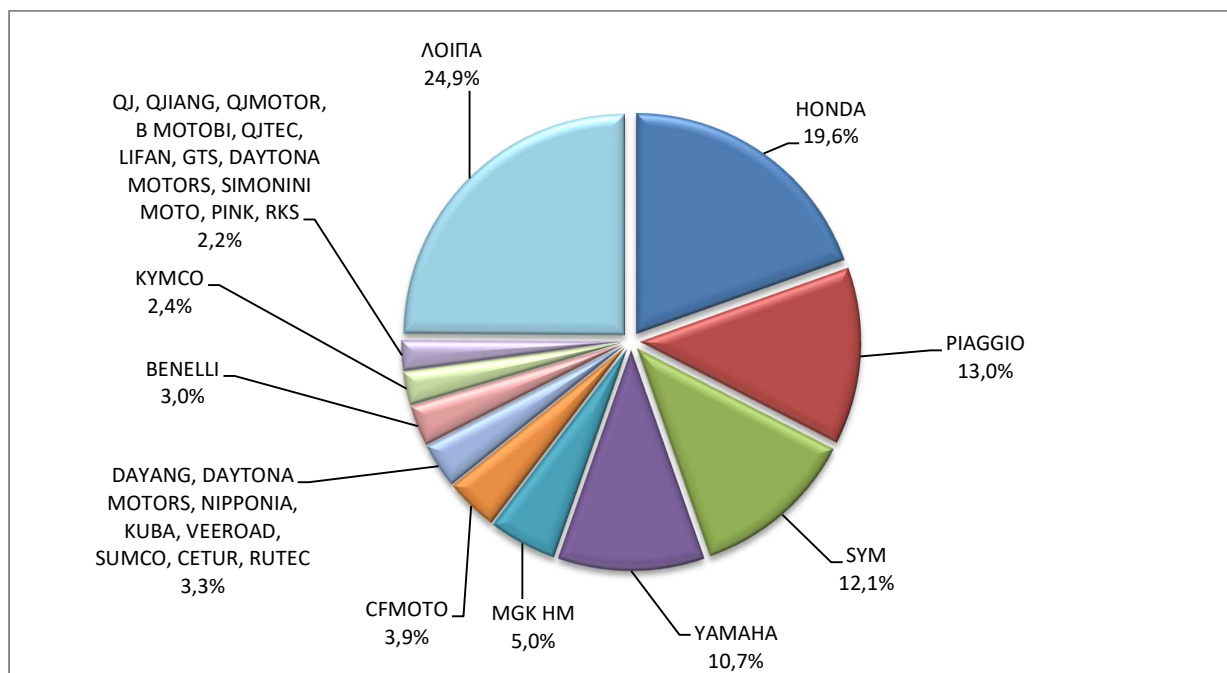

Γράφημα 14. Πωλήσεις καινούργιων μοτοσυκλετών (Ιανουάριος - Δεκέμβριος 2024)

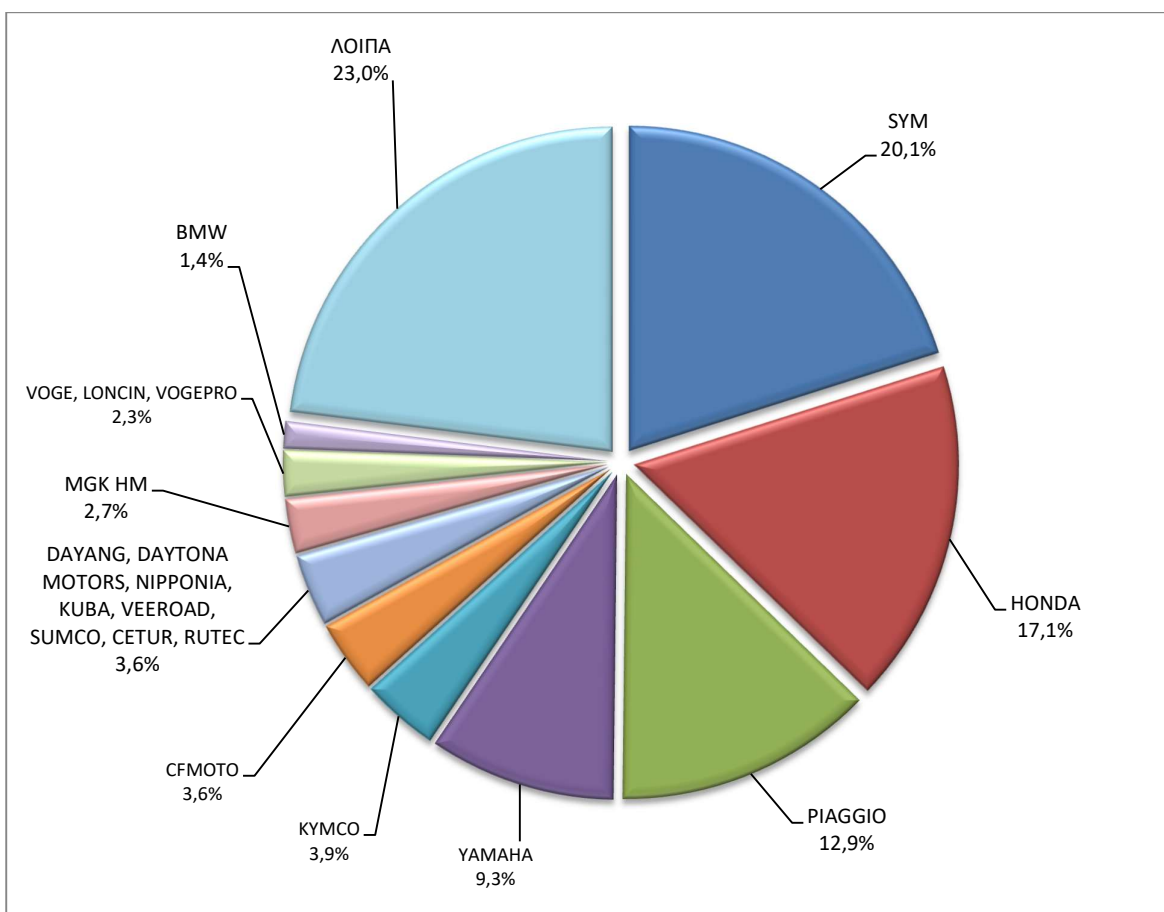

ΕΠΕΞΗΓΗΜΑΤΙΚΕΣ ΣΗΜΕΙΩΣΕΙΣ

| | |
|---|---|
| Έρευνα Χορήγησης Αδειών Κυκλοφορίας Οχημάτων | Η Έρευνα των οχημάτων είναι απογραφική. Τα στοιχεία εμφανίζουν τη μάρκα, το είδος και το καινούργιο ή μεταχειρισμένο του οχήματος σε επίπεδο Χώρας. Από τα στοιχεία της Έρευνας εξαιρούνται τα οχήματα που κινούνται επάνω σε τροχιές, τα ηλεκτροκίνητα με κεραίες λεωφορεία (τρόλλεϋ), οι γεωργικοί ελκυστήρες και τα γεωργικά μηχανήματα. Δεν περιλαμβάνονται στους πίνακες της ανακοίνωσης τα οχήματα Ενόπλων Δυνάμεων, Σωμάτων Ασφαλείας, Πυροσβεστικής Υπηρεσίας, Κρατικών Υπηρεσιών, Διπλωματικού Σώματος, Ξένων Αποστολών, Αναπήρων Πολέμου, καθώς επίσης και τα δίκυκλα τα οποία έχουν κυβισμό κάτω από 50 cc. |
| Νομικό πλαίσιο | Ν. 3832/2010 |
| Περίοδος Αναφοράς | Δεκέμβριος 2024 |
| Κάλυψη | Για την εξαγωγή των μηνιαίων στοιχείων χρησιμοποιήθηκε το Μητρώο του Υπουργείου Υποδομών, Μεταφορών και Δικτύων, το οποίο περιέχει όλες τις μηνιαίες μεταβολές στις άδειες ταξινόμησης Οχημάτων στη Χώρα. |
| Ορισμοί | <p>Αυτοκίνητο όχημα είναι κάθε όχημα, ανεξάρτητα από τον αριθμό των τροχών, που κινείται με μηχανή και προορίζεται να μεταφέρει πρόσωπα ή πράγματα ή και τα δύο μαζί, ευρισκόμενα είτε πάνω στο ίδιο όχημα, είτε σε ρυμουλκούμενο που κινείται από το πρώτο.</p> <p>Καινούργιο όχημα χαρακτηρίζεται αυτό που ταξινομείται για πρώτη φορά μέσα στο μήνα στην Ελλάδα και δεν έχει κυκλοφορήσει σε άλλη χώρα.</p> <p>Μεταχειρισμένο χαρακτηρίζεται αυτό που ταξινομείται για πρώτη φορά στην χώρα και έχει εισαχθεί ως μεταχειρισμένο από το εξωτερικό.</p> <p>Αυτοκίνητο επιβατηγό προοριζόμενο για τη μεταφορά κυρίως προσώπων αυτοκίνητο όχημα, 9 κατ' ανώτατο όριο θέσεων μαζί με τη θέση του οδηγού.</p> <p>Αυτοκίνητο λεωφορείο: Το αυτοκίνητο όχημα που προορίζεται κυρίως για τη μεταφορά προσώπων 10 και άνω θέσεων, συμπεριλαμβανομένης και της θέσης του οδηγού. Στους πίνακες της ανακοίνωσης στην κατηγορία αυτή επιπλέον προσμετρώνται τα αρθρωτά Λεωφορεία.</p> <p>Αυτοκίνητο φορτηγό: Το αυτοκίνητο όχημα που προορίζεται κυρίως για τη μεταφορά πραγμάτων. Στους πίνακες της ανακοίνωσης στην κατηγορία αυτή επιπλέον προσμετρώνται οι τράκτορες, τα ρυμουλκά φορτηγά, οι τράκτορες με επικαθήμενο (αρθρωτό όχημα) και τα ρυμουλκά με ρυμουλκούμενο (συρμός) .</p> <p>Μοτοσυκλέτα: Κάθε δίτροχο μηχανοκίνητο όχημα με ή χωρίς καλάθι, του οποίου είτε η μέγιστη εκ κατασκευής ταχύτητα είναι μεγαλύτερη των 45 χιλιομέτρων την ώρα είτε, εάν είναι εξοπλισμένο με κινητήρα εσωτερικής καύσης, ο κυλινδρισμός του κινητήρα είναι μεγαλύτερος των 50 κυβικών εκατοστών. Στους πίνακες της ανακοίνωσης στην κατηγορία αυτή επιπλέον προσμετρώνται τα τρίτροχα οχήματα.</p> <p>Τρίτροχο όχημα: Το μηχανοκίνητο όχημα με τρεις συμμετρικούς τροχούς, του οποίου είτε η μέγιστη εκ κατασκευής ταχύτητα είναι μεγαλύτερη των 45 χιλιομέτρων την ώρα είτε ο κυλινδρισμός του κινητήρα του είναι μεγαλύτερος των 50 κυβικών εκατοστών, εάν είναι εξοπλισμένο με κινητήρα εσωτερικής καύσης. Επίσης ως τρίτροχο όχημα λογίζεται και το τετράτροχο όχημα, εκτός των ελαφρών τετράτροχων οχημάτων της κατηγορίας των μοτοποδηλάτων, του οποίου το απόβαρο κενού οχήματος, μη συμπεριλαμβανομένου του βάρους του καυσίμου ή του μίγματος καυσίμου - ελαίου ή των συσσωρευτών των ηλεκτρικών οχημάτων, δεν υπερβαίνει τα 400 χιλιόγραμμα, όταν το όχημα προορίζεται για επιβατικές μεταφορές ή τα 550 χιλιόγραμμα, όταν προορίζεται για μεταφορές εμπορευμάτων και του οποίου η μέγιστη καθαρή ισχύς δεν υπερβαίνει τα 15 KW.</p> |
| Μεθοδολογία | Η έρευνα είναι απογραφική. Τα πρωτογενή στοιχεία προέρχονται από το Υπουργείο Υποδομών, Μεταφορών και Δικτύων και προκύπτουν από την έκδοση νέων αδειών κυκλοφορίας οχημάτων όπως αυτές καταχωρούνται από τις κατά τόπους Διευθύνσεις Μεταφορών και Επικοινωνιών. |
| Παραπομπές | Περισσότερες πληροφορίες (πίνακες, γραφήματα) σχετικά με την έρευνα χορήγησης αδειών κυκλοφορίας οχημάτων μπορούν να αναζητηθούν στη ιστοσελίδα της Ελληνικής Στατιστικής Αρχής www.statistics.gr , στο σύνδεσμο http://www.statistics.gr/el/statistics/-/publication/SME24 |