



ΕΞΕΛΙΞΗ ΚΥΚΛΟΥ ΕΡΓΑΣΙΩΝ ΕΠΙΧΕΙΡΗΣΕΩΝ ΠΑΡΟΧΗΣ ΚΑΤΑΛΥΜΑΤΟΣ ΚΑΙ ΥΠΗΡΕΣΙΩΝ ΕΣΤΙΑΣΗΣ ΣΕΠΤΕΜΒΡΙΟΣ, Γ' ΤΡΙΜΗΝΟ 2024

Η Ελληνική Στατιστική Αρχή (ΕΛΣΤΑΤ) ανακοινώνει στοιχεία που αφορούν στην εξέλιξη του κύκλου εργασιών των επιχειρήσεων που δραστηριοποιούνται στους κλάδους των Καταλυμάτων και των Υπηρεσιών Εστίασης, ανά Περιφερειακή Ενότητα της Ελλάδας, με ενσωμάτωση των πιο πρόσφατων στοιχείων για τον κύκλο εργασιών από Διοικητικές Πηγές, **Σεπτεμβρίου και Γ' τριμήνου 2024**.

Στο σύνολο των επιχειρήσεων του κλάδου των **Καταλυμάτων** (κλάδος 55 της ταξινόμησης NACE Αναθ. 2), ο κύκλος εργασιών το τρίτο τρίμηνο 2024 ανήλθε σε 6.177.866.375 ευρώ, σημειώνοντας αύξηση 6,9% σε σχέση με το τρίτο τρίμηνο 2023, όπου είχε ανέλθει σε 5.779.046.583 ευρώ (Γράφημα 1, Πίνακας 1).

Στο σύνολο των επιχειρήσεων του κλάδου των **Υπηρεσιών Εστίασης** (κλάδος 56 της ταξινόμησης NACE Αναθ. 2), ο κύκλος εργασιών το τρίτο τρίμηνο 2024 ανήλθε σε 3.708.863.769 ευρώ, σημειώνοντας αύξηση 0,2% σε σχέση με το τρίτο τρίμηνο 2023, όπου είχε ανέλθει σε 3.701.529.355 ευρώ (Γράφημα 1, Πίνακας 2).

Γράφημα 1. Εξέλιξη Τριμηνιαίου Κύκλου Εργασιών (σε χιλ. €) για το σύνολο των επιχειρήσεων στον κλάδο των Καταλυμάτων και στον κλάδο των Υπηρεσιών Εστίασης

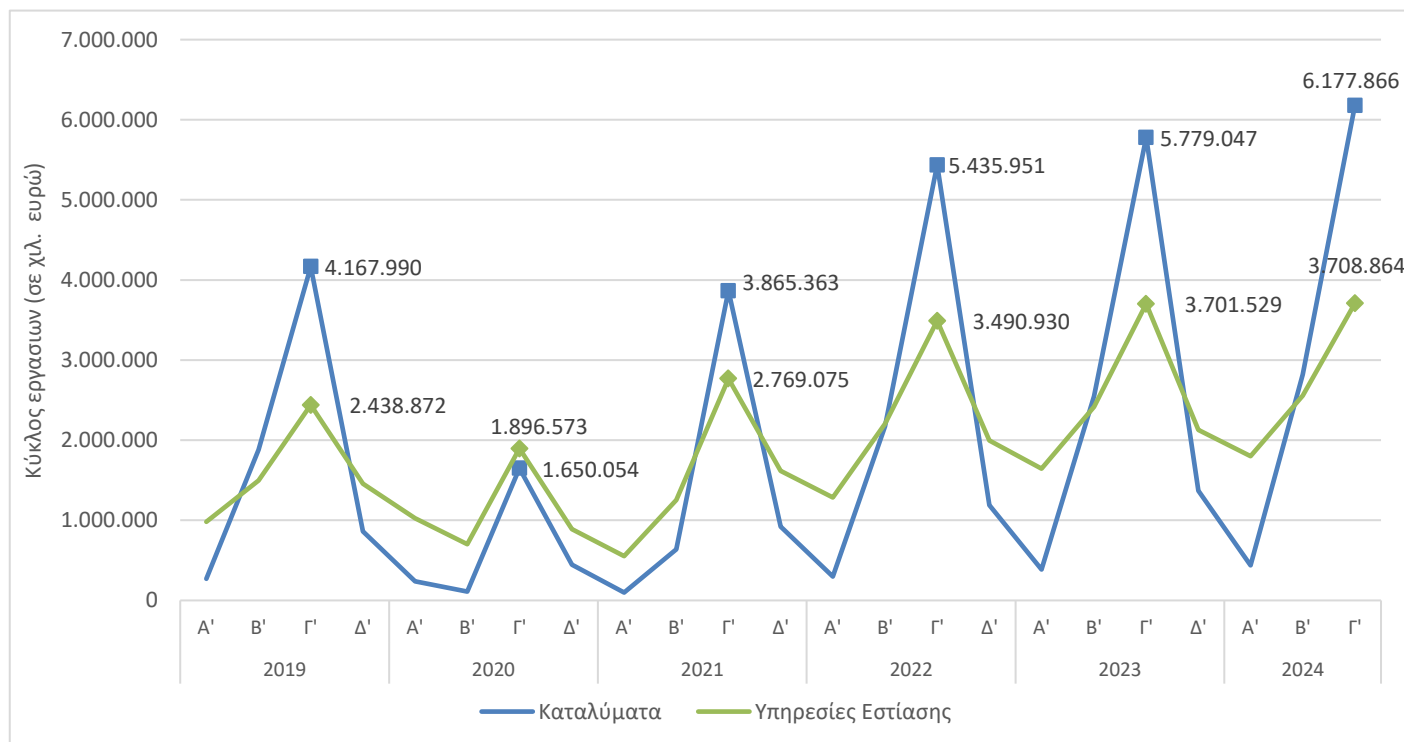

Πληροφορίες για μεθοδολογικά θέματα:

Διεύθυνση Στατιστικών Επιχειρήσεων
Τμήμα Μητρώων και Μεγάλων Επιχειρήσεων
Προϊσταμένη του Τμήματος: Αδαμαντία Γεωργοστάθη
Τηλ.: 213 135 2043
E-mail: a.georgostathi@statistics.gr

Πληροφορίες για παροχή δεδομένων:

Τηλ.: 213 135 2022, 2308, 2310
E-mail: data.dissem@statistics.gr

Για τις επιχειρήσεις στον κλάδο των **Καταλυμάτων** (κλάδος 55 της ταξινόμησης NACE Αναθ. 2), των Περιφερειακών Ενοτήτων με συνεισφορά στον συνολικό κύκλο εργασιών έτους 2023 μεγαλύτερη από 1,0% (Πίνακας 5), η μεγαλύτερη αύξηση στον κύκλο εργασιών το τρίτο τρίμηνο 2024 σε σύγκριση με το τρίτο τρίμηνο 2023 παρατηρήθηκε στην Περιφερειακή Ενότητα Ρόδου (21,9%) και η μικρότερη αύξηση (3,3%) καταγράφηκε στην Περιφέρεια Αττικής, ενώ η μεγαλύτερη μείωση καταγράφηκε στην Περιφερειακή Ενότητα Θήρας (9,9%) (Πίνακας 1).

Για τις επιχειρήσεις στον κλάδο των **Υπηρεσιών Εστίασης** (κλάδος 56 της ταξινόμησης NACE Αναθ. 2), των Περιφερειακών Ενοτήτων με συνεισφορά στον συνολικό κύκλο εργασιών έτους 2023 μεγαλύτερη από 1,0% (Πίνακας 5), η μεγαλύτερη αύξηση στον κύκλο εργασιών το τρίτο τρίμηνο 2024 σε σύγκριση με το τρίτο τρίμηνο 2023 παρατηρήθηκε στην Περιφερειακή Ενότητα Ρόδου (17,4%) και η μικρότερη αύξηση (1,2%) καταγράφηκε στην Περιφερειακή Ενότητα Μεσσηνίας, ενώ η μεγαλύτερη μείωση καταγράφηκε στην Περιφερειακή Ενότητα Μυκόνου (8,4%) (Πίνακας 2).

Για τις επιχειρήσεις στον κλάδο των **Καταλυμάτων** (κλάδος 55 της ταξινόμησης NACE Αναθ. 2), **με υποχρέωση τήρησης διπλογραφικών βιβλίων**, για τις οποίες υπάρχουν διαθέσιμα στοιχεία σε μηνιαία βάση, ο κύκλος εργασιών τον Σεπτέμβριο 2024 ανήλθε σε 1.480.985.268 ευρώ, σημειώνοντας αύξηση 9,2% σε σχέση με τον Σεπτέμβριο 2023, όπου είχε ανέλθει σε 1.356.560.795 ευρώ (Πίνακας 3).

Για τις επιχειρήσεις στον κλάδο των **Υπηρεσιών Εστίασης** (κλάδος 56 της ταξινόμησης NACE Αναθ. 2), **με υποχρέωση τήρησης διπλογραφικών βιβλίων**, για τις οποίες υπάρχουν διαθέσιμα στοιχεία σε μηνιαία βάση, ο κύκλος εργασιών τον Σεπτέμβριο 2024 ανήλθε σε 288.838.567 ευρώ, σημειώνοντας αύξηση 8,3% σε σχέση με τον Σεπτέμβριο 2023, όπου είχε ανέλθει σε 266.787.992 ευρώ (Πίνακας 3).

Αθροιστικά για τις επιχειρήσεις στους κλάδους των **Καταλυμάτων και των Υπηρεσιών Εστίασης** (κλάδοι 55 και 56 της ταξινόμησης NACE Αναθ. 2), **με υποχρέωση τήρησης διπλογραφικών βιβλίων**, για τις οποίες υπάρχουν διαθέσιμα στοιχεία σε μηνιαία βάση, ο κύκλος εργασιών τον Σεπτέμβριο 2024 ανήλθε σε 1.769.823.835 ευρώ, σημειώνοντας αύξηση 9,0% σε σχέση με τον Σεπτέμβριο 2023, όπου είχε ανέλθει σε 1.623.348.787 ευρώ (Πίνακας 3). Για τις Περιφερειακές Ενότητες με συνεισφορά στον συνολικό κύκλο εργασιών έτους 2023 μεγαλύτερη από 1,0% (Πίνακας 5), η μεγαλύτερη αύξηση στον κύκλο εργασιών τον Σεπτέμβριο 2024 σε σύγκριση με τον Σεπτέμβριο 2023 παρατηρήθηκε στην Περιφερειακή Ενότητα Κέρκυρας (18,1%) και η μικρότερη αύξηση (4,3%) καταγράφηκε στην Περιφερειακή Ενότητα Θεσσαλονίκης (Πίνακας 4).

Πίνακας 1: Κύκλος εργασιών επιχειρήσεων στον κλάδο των Καταλυμάτων (κλάδος 55 της ταξινόμησης NACE Αναθ. 2), ανά Περιφέρεια και Περιφερειακή Ενότητα

ΠΕΡΙΦΕΡΕΙΑ	ΠΕΡΙΦΕΡΕΙΑΚΗ ΕΝΟΤΗΤΑ	ΚΥΚΛΟΣ ΕΡΓΑΣΙΩΝ (σε ευρώ)				ΜΕΤΑΒΟΛΗ (%)	
		Β' Τρίμηνο 2023	Γ' Τρίμηνο 2023	Β' Τρίμηνο 2024	Γ' Τρίμηνο 2024	Β' Τρίμηνο 2024/2023	Γ' Τρίμηνο 2024/2023
ΑΝΑΤΟΛΙΚΗΣ ΜΑΚΕΔΟΝΙΑΣ ΚΑΙ ΘΡΑΚΗΣ	ΡΟΔΟΠΗΣ	1.389.587	2.294.935	1.649.929	2.614.088	18,7	13,9
	ΔΡΑΜΑΣ	**	**	1.435.506	2.442.023	**	**
	ΕΒΡΟΥ	5.403.075	9.553.688	**	**	**	**
	ΘΑΣΟΥ	13.767.661	57.878.598	15.918.963	63.411.085	15,6	9,6
	ΚΑΒΑΛΑΣ	5.340.694	16.613.268	7.172.003	18.081.558	34,3	8,8
	ΞΑΝΘΗΣ	1.408.548	2.015.279	1.397.060	2.054.862	-0,8	2,0
ΚΕΝΤΡΙΚΗΣ ΜΑΚΕΔΟΝΙΑΣ	ΘΕΣΣΑΛΟΝΙΚΗΣ	162.881.607	330.631.843	167.549.339	344.361.951	2,9	4,2
	ΗΜΑΘΙΑΣ	4.876.067	11.795.744	**	13.371.769	**	13,4
	ΚΙΛΚΙΣ	973.674	1.253.014	1.076.797	1.231.170	10,6	-1,7
	ΠΕΛΛΑΣ	3.029.594	5.446.356	3.367.958	**	11,2	**
	ΠΙΕΡΙΑΣ	18.023.543	52.244.287	19.485.392	55.024.346	8,1	5,3
	ΣΕΡΡΩΝ	2.050.653	2.963.812	2.154.130	3.102.733	5,0	4,7
	ΧΑΛΚΙΔΙΚΗΣ	54.293.254	209.708.192	65.388.105	220.768.917	20,4	5,3
ΔΥΤΙΚΗΣ ΜΑΚΕΔΟΝΙΑΣ	ΚΟΖΑΝΗΣ	**	9.247.386	4.367.348	9.383.290	**	1,5
	ΓΡΕΒΕΝΩΝ	279.471	462.023	326.021	530.526	16,7	14,8
	ΚΑΣΤΟΡΙΑΣ	2.477.918	4.859.749	2.696.862	5.138.855	8,8	5,7
	ΦΛΩΡΙΝΑΣ	744.701	780.452	735.494	793.400	-1,2	1,7
ΗΠΕΙΡΟΥ	ΙΩΑΝΝΙΝΩΝ	10.367.057	13.486.843	10.949.598	12.979.023	5,6	-3,8
	ΑΡΤΑΣ	737.559	1.381.947	852.942	1.640.283	15,6	18,7
	ΘΕΣΠΡΩΤΙΑΣ	5.309.722	**	5.007.831	13.993.595	-5,7	**
	ΠΡΕΒΕΖΑΣ	10.527.894	33.321.514	12.478.005	36.664.331	18,5	10,0
ΘΕΣΣΑΛΙΑΣ	ΛΑΡΙΣΑΣ	3.868.842	5.879.448	4.229.737	6.455.276	9,3	9,8
	ΚΑΡΔΙΤΣΑΣ	1.694.130	1.659.757	1.640.286	1.790.263	-3,2	7,9
	ΜΑΓΝΗΣΙΑΣ	10.551.337	20.958.172	10.066.370	19.973.309	-4,6	-4,7
	ΣΠΟΡΑΔΩΝ	17.663.307	60.168.397	20.541.921	65.078.108	16,3	8,2
	ΤΡΙΚΑΛΩΝ	6.497.967	7.737.689	6.895.857	7.179.059	6,1	-7,2
ΣΤΕΡΕΑΣ ΕΛΛΑΔΑΣ	ΦΘΙΩΤΙΔΑΣ	3.321.813	6.615.372	3.855.567	6.818.977	16,1	3,1
	ΒΟΙΩΤΙΑΣ	**	2.234.687	2.019.698	2.534.876	**	13,4
	ΕΥΒΟΙΑΣ	10.186.642	25.987.407	10.131.613	24.066.150	-0,5	-7,4
	ΕΥΡΥΤΑΝΙΑΣ	895.192	1.222.314	761.348	1.209.539	-15,0	-1,0
	ΦΩΚΙΔΑΣ	3.521.571	4.149.846	3.707.755	4.056.976	5,3	-2,2
ΙΟΝΙΩΝ ΝΗΣΩΝ	ΚΕΡΚΥΡΑΣ	116.645.558	305.577.994	127.945.300	337.512.429	9,7	10,5
	ΖΑΚΥΝΘΟΥ	**	196.195.381	80.906.550	216.192.368	**	10,2
	ΙΘΑΚΗΣ	616.356	2.345.685	797.631	2.508.816	29,4	7,0
	ΚΕΦΑΛΛΗΝΙΑΣ	22.408.512	66.821.125	24.864.585	70.013.224	11,0	4,8
	ΛΕΥΚΑΔΑΣ	9.980.295	37.960.982	10.598.705	38.454.406	6,2	1,3
ΔΥΤΙΚΗΣ ΕΛΛΑΔΑΣ	ΑΧΑΪΑΣ	8.626.883	17.081.088	8.821.366	17.447.858	2,3	2,1
	ΑΙΤΩΛΟΑΚΑΡΝΑΝΙΑΣ	4.202.771	7.279.626	3.908.884	7.578.913	-7,0	4,1
	ΗΛΕΙΑΣ	8.238.284	20.305.718	9.230.607	21.693.906	12,0	6,8

Πίνακας 1: Κύκλος εργασιών επιχειρήσεων στον κλάδο των Καταλυμάτων (κλάδος 55 της ταξινόμησης NACE Αναθ. 2), ανά Περιφέρεια και Περιφερειακή Ενότητα (συνέχεια)

ΠΕΡΙΦΕΡΕΙΑ	ΠΕΡΙΦΕΡΕΙΑΚΗ ΕΝΟΤΗΤΑ	ΚΥΚΛΟΣ ΕΡΓΑΣΙΩΝ (σε ευρώ)				ΜΕΤΑΒΟΛΗ (%)	
		Β' Τρίμηνο 2023	Γ' Τρίμηνο 2023	Β' Τρίμηνο 2024	Γ' Τρίμηνο 2024	Β' Τρίμηνο 2024/2023	Γ' Τρίμηνο 2024/2023
ΠΕΛΟΠΟΝΝΗΣΟΥ	ΑΡΚΑΔΙΑΣ	2.266.599	3.672.022	2.234.675	3.705.194	-1,4	0,9
	ΑΡΓΟΛΙΔΑΣ	12.282.292	**	13.104.076	21.145.785	6,7	**
	ΚΟΡΙΝΘΙΑΣ	**	14.954.118	7.832.143	16.167.401	**	8,1
	ΛΑΚΩΝΙΑΣ	8.516.784	20.212.556	9.262.507	22.344.374	8,8	10,5
	ΜΕΣΣΗΝΙΑΣ	13.911.752	32.828.354	14.518.279	35.810.081	4,4	9,1
ΑΤΤΙΚΗΣ	ΑΤΤΙΚΗΣ(*)	704.555.203	1.199.210.286	771.040.901	1.238.710.088	9,4	3,3
ΒΟΡΕΙΟΥ ΑΙΓΑΙΟΥ	ΛΕΣΒΟΥ	6.026.871	16.963.961	8.416.530	21.544.071	39,7	27,0
	ΙΚΑΡΙΑΣ	**	2.201.124	815.142	2.616.783	**	18,9
	ΛΗΜΝΟΥ	1.599.257	**	**	8.156.024	**	**
	ΣΑΜΟΥ	13.719.933	38.590.436	15.832.366	44.113.620	15,4	14,3
	ΧΙΟΥ	2.191.770	7.704.726	3.184.340	9.227.277	45,3	19,8
ΝΟΤΙΟΥ ΑΙΓΑΙΟΥ	ΣΥΡΟΥ	3.754.942	9.778.391	4.237.497	10.086.556	12,9	3,2
	ΑΝΔΡΟΥ	1.617.776	5.526.636	1.568.560	5.247.374	-3,0	-5,1
	ΘΗΡΑΣ	152.923.173	296.997.220	141.885.395	267.539.905	-7,2	-9,9
	ΚΑΛΥΜΝΟΥ	**	12.585.975	3.741.255	13.300.463	**	5,7
	ΚΑΡΠΑΘΟΥ	6.992.879	23.211.838	7.716.526	24.404.485	10,3	5,1
	ΚΕΑΣ - ΚΥΘΟΥ	1.255.066	4.565.010	1.320.781	4.468.240	5,2	-2,1
	ΚΩ	89.237.508	249.321.432	102.503.859	274.510.474	14,9	10,1
	ΜΗΛΟΥ	11.698.003	39.682.546	13.197.980	41.549.594	12,8	4,7
	ΜΥΚΟΝΟΥ	82.352.989	211.918.210	72.423.530	199.488.541	-12,1	-5,9
	ΝΑΞΟΥ	15.341.166	56.436.009	16.049.833	57.557.720	4,6	2,0
	ΠΑΡΟΥ	15.880.507	56.701.564	19.636.680	58.168.971	23,7	2,6
	ΡΟΔΟΥ	**	657.251.082	336.444.373	801.228.216	**	21,9
	ΤΗΝΟΥ	2.440.115	8.336.117	2.464.981	8.214.429	1,0	-1,5
ΚΡΗΤΗΣ	ΗΡΑΚΛΕΙΟΥ	213.339.838	519.915.810	248.537.789	570.239.304	16,5	9,7
	ΛΑΣΙΘΙΟΥ	82.073.266	189.092.192	91.225.390	215.993.326	11,2	14,2
	ΡΕΘΥΜΝΟΥ	85.087.855	207.094.462	95.227.292	219.626.586	11,9	6,1
	ΧΑΝΙΩΝ	130.553.432	294.218.370	144.215.411	311.296.732	10,5	5,8
Γενικό Σύνολο		2.546.523.445	5.779.046.583	2.819.022.548	6.177.866.375	10,7	6,9

* Η Αττική αντιστοιχεί στην Περιφέρεια και περιλαμβάνει όλες τις Περιφερειακές Ενότητες που εντάσσονται σε αυτή.

** Στα στοιχεία περιλαμβάνονται μη τυπικές συναλλαγές, ως εκ τούτου δεν δημοσιεύονται γιατί δεν είναι συγκρίσιμα.

Πίνακας 2: Κύκλος εργασιών επιχειρήσεων στον κλάδο Υπηρεσιών Εστίασης (κλάδος 56 της ταξινόμησης NACE Αναθ. 2), ανά Περιφέρεια και Περιφερειακή Ενότητα

ΠΕΡΙΦΕΡΕΙΑ	ΠΕΡΙΦΕΡΕΙΑΚΗ ΕΝΟΤΗΤΑ	ΚΥΚΛΟΣ ΕΡΓΑΣΙΩΝ (σε ευρώ)				ΜΕΤΑΒΟΛΗ (%)	
		Β' Τρίμηνο 2023	Γ' Τρίμηνο 2023	Β' Τρίμηνο 2024	Γ' Τρίμηνο 2024	Β' Τρίμηνο 2024/2023	Γ' Τρίμηνο 2024/2023
ΑΝΑΤΟΛΙΚΗΣ ΜΑΚΕΔΟΝΙΑΣ ΚΑΙ ΘΡΑΚΗΣ	ΡΟΔΟΠΗΣ	10.193.053	**	11.442.575	12.010.649	12,3	**
	ΔΡΑΜΑΣ	9.368.834	11.266.725	9.024.835	10.582.770	-3,7	-6,1
	ΕΒΡΟΥ	16.079.618	24.238.931	17.858.041	25.835.453	11,1	6,6
	ΘΑΣΟΥ	7.293.207	30.483.573	8.450.290	28.607.148	15,9	-6,2
	ΚΑΒΑΛΑΣ	19.669.637	42.017.688	23.060.715	41.264.711	17,2	-1,8
	ΞΑΝΘΗΣ	10.428.815	12.873.475	10.617.608	12.736.297	1,8	-1,1
ΚΕΝΤΡΙΚΗΣ ΜΑΚΕΔΟΝΙΑΣ	ΘΕΣΣΑΛΟΝΙΚΗΣ	195.094.756	199.472.838	201.044.504	193.350.819	3,0	-3,1
	ΗΜΑΘΙΑΣ	12.914.164	15.501.626	14.154.289	14.939.012	9,6	-3,6
	ΚΙΛΚΙΣ	5.097.266	6.810.079	6.079.737	7.806.227	19,3	14,6
	ΠΕΛΛΑΣ	11.072.100	13.496.004	12.201.486	13.716.043	10,2	1,6
	ΠΙΕΡΙΑΣ	23.123.575	47.729.972	25.251.984	46.326.348	9,2	-2,9
	ΣΕΡΡΩΝ	13.688.328	**	12.978.091	13.830.098	-5,2	**
	ΧΑΛΚΙΔΙΚΗΣ	32.326.310	114.235.856	40.484.142	112.056.518	25,2	-1,9
ΔΥΤΙΚΗΣ ΜΑΚΕΔΟΝΙΑΣ	ΚΟΖΑΝΗΣ	13.912.522	16.014.725	14.708.966	15.350.570	5,7	-4,1
	ΓΡΕΒΕΝΩΝ	2.707.401	3.910.094	2.683.889	3.581.640	-0,9	-8,4
	ΚΑΣΤΟΡΙΑΣ	3.910.831	4.601.789	3.997.156	4.504.501	2,2	-2,1
	ΦΛΩΡΙΝΑΣ	4.576.376	5.074.983	4.683.570	5.359.693	2,3	5,6
ΗΠΕΙΡΟΥ	ΙΩΑΝΝΙΝΩΝ	30.079.974	34.089.668	30.236.398	33.502.474	0,5	-1,7
	ΑΡΤΑΣ	6.180.387	**	5.882.620	6.457.507	-4,8	**
	ΘΕΣΠΡΩΤΙΑΣ	7.946.642	18.989.895	8.537.659	17.724.647	7,4	-6,7
	ΠΡΕΒΕΖΑΣ	13.376.398	34.306.397	14.596.779	34.632.137	9,1	0,9
ΘΕΣΣΑΛΙΑΣ	ΛΑΡΙΣΑΣ	33.393.507	37.238.462	35.847.233	38.950.202	7,3	4,6
	ΚΑΡΔΙΤΣΑΣ	8.541.272	8.729.326	7.985.749	8.671.107	-6,5	-0,7
	ΜΑΓΝΗΣΙΑΣ	29.041.042	39.251.078	29.482.979	40.372.027	1,5	2,9
	ΣΠΟΡΑΔΩΝ	12.026.825	41.060.291	13.369.207	39.596.988	11,2	-3,6
	ΤΡΙΚΑΛΩΝ	15.062.571	15.549.537	15.401.816	15.847.620	2,3	1,9
ΣΤΕΡΕΑΣ ΕΛΛΑΔΑΣ	ΦΘΙΩΤΙΔΑΣ	17.364.935	23.697.808	18.755.967	24.452.901	8,0	3,2
	ΒΟΙΩΤΙΑΣ	12.031.137	13.616.542	12.898.722	14.474.915	7,2	6,3
	ΕΥΒΟΙΑΣ	32.321.347	59.516.137	33.929.099	58.614.211	5,0	-1,5
	ΕΥΡΥΤΑΝΙΑΣ	1.409.415	**	1.482.813	2.477.332	5,2	**
	ΦΩΚΙΔΑΣ	6.333.080	10.490.834	7.068.511	11.127.653	11,6	6,1
ΙΟΝΙΩΝ ΝΗΣΩΝ	ΚΕΡΚΥΡΑΣ	55.399.975	127.278.407	59.093.854	126.540.274	6,7	-0,6
	ΖΑΚΥΝΘΟΥ	**	75.739.157	29.498.057	77.582.555	**	2,4
	ΙΘΑΚΗΣ	1.202.760	4.407.979	1.366.016	4.669.567	13,6	5,9
	ΚΕΦΑΛΛΗΝΙΑΣ	16.230.583	44.613.992	17.183.270	43.862.186	5,9	-1,7
	ΛΕΥΚΑΔΑΣ	12.237.603	39.228.017	14.306.980	40.345.818	16,9	2,8
ΔΥΤΙΚΗΣ ΕΛΛΑΔΑΣ	ΑΧΑΪΑΣ	41.342.101	51.015.893	44.008.616	50.041.176	6,4	-1,9
	ΑΙΤΩΛΟΑΚΑΡΝΑΝΙΑΣ	25.180.111	34.058.350	27.787.966	34.014.728	10,4	-0,1
	ΗΛΕΙΑΣ	14.345.945	23.775.469	15.604.572	23.648.972	8,8	-0,5

Πίνακας 2: Κύκλος εργασιών επιχειρήσεων στον κλάδο Υπηρεσιών Εστίασης (κλάδος 56 της ταξινόμησης NACE Αναθ. 2), ανά Περιφέρεια και Περιφερειακή Ενότητα (συνέχεια)

ΠΕΡΙΦΕΡΕΙΑ	ΠΕΡΙΦΕΡΕΙΑΚΗ ΕΝΟΤΗΤΑ	ΚΥΚΛΟΣ ΕΡΓΑΣΙΩΝ (σε ευρώ)				ΜΕΤΑΒΟΛΗ (%)	
		Β' Τρίμηνο 2023	Γ' Τρίμηνο 2023	Β' Τρίμηνο 2024	Γ' Τρίμηνο 2024	Β' Τρίμηνο 2024/2023	Γ' Τρίμηνο 2024/2023
ΠΕΛΟΠΟΝΝΗΣΟΥ	ΑΡΚΑΔΙΑΣ	11.487.306	17.854.264	12.203.173	17.614.366	6,2	-1,3
	ΑΡΓΟΛΙΔΑΣ	25.547.309	41.115.049	26.851.856	40.578.647	5,1	-1,3
	ΚΟΡΙΝΘΙΑΣ	**	**	33.326.492	45.885.303	**	**
	ΛΑΚΩΝΙΑΣ	14.391.805	30.745.260	16.372.247	29.238.838	13,8	-4,9
	ΜΕΣΣΗΝΙΑΣ	33.366.656	62.985.571	36.899.105	63.757.181	10,6	1,2
ΑΤΤΙΚΗΣ	ΑΤΤΙΚΗΣ(*)	1.007.547.304	1.142.486.697	1.045.156.388	1.129.167.249	3,7	-1,2
ΒΟΡΕΙΟΥ ΑΙΓΑΙΟΥ	ΛΕΣΒΟΥ	16.622.187	31.063.095	20.354.113	33.277.132	22,5	7,1
	ΙΚΑΡΙΑΣ	1.013.913	5.257.793	1.468.360	5.964.548	44,8	13,4
	ΛΗΜΝΟΥ	**	8.863.357	2.933.117	**	**	**
	ΣΑΜΟΥ	9.120.233	22.887.890	11.024.064	25.924.433	20,9	13,3
	ΧΙΟΥ	10.803.246	20.045.213	11.759.371	24.270.844	8,9	21,1
ΝΟΤΙΟΥ ΑΙΓΑΙΟΥ	ΣΥΡΟΥ	7.980.160	18.754.003	8.233.706	18.509.370	3,2	-1,3
	ΑΝΔΡΟΥ	2.711.215	9.704.599	2.741.417	8.908.131	1,1	-8,2
	ΘΗΡΑΣ	65.357.995	**	61.256.484	108.176.793	-6,3	**
	ΚΑΛΥΜΝΟΥ	7.580.852	24.360.652	8.494.690	24.814.110	12,1	1,9
	ΚΑΡΠΑΘΟΥ	3.098.442	10.185.438	3.828.078	11.773.527	23,5	15,6
	ΚΕΑΣ - ΚΥΘΟΥ	3.104.640	8.678.000	3.445.367	9.568.867	11,0	10,3
	ΚΩ	22.336.221	49.481.763	26.747.076	54.789.731	19,7	10,7
	ΜΗΛΟΥ	8.817.115	**	10.052.219	31.828.168	14,0	**
	ΜΥΚΟΝΟΥ	46.530.818	119.859.067	43.104.196	109.783.921	-7,4	-8,4
	ΝΑΞΟΥ	12.415.642	45.655.129	14.178.122	49.424.936	14,2	8,3
	ΠΑΡΟΥ	20.571.555	60.663.747	22.498.900	58.557.047	9,4	-3,5
	ΡΟΔΟΥ	**	114.770.716	74.626.338	134.718.048	**	17,4
	ΤΗΝΟΥ	4.494.269	14.837.089	5.276.346	15.790.912	17,4	6,4
ΚΡΗΤΗΣ	ΗΡΑΚΛΕΙΟΥ	64.116.332	103.469.147	68.556.977	109.854.568	6,9	6,2
	ΛΑΣΙΘΙΟΥ	19.989.035	40.406.455	21.447.329	42.681.024	7,3	5,6
	ΡΕΘΥΜΝΟΥ	31.333.773	51.982.706	34.105.686	57.308.568	8,8	10,2
	ΧΑΝΙΩΝ	61.452.002	121.389.341	67.443.394	124.784.573	9,7	2,8
Γενικό Σύνολο		2.417.633.471	3.701.529.355	2.557.431.370	3.708.863.769	5,8	0,2

* Η Αττική αντιστοιχεί στην Περιφέρεια και περιλαμβάνει όλες τις Περιφερειακές Ενότητες που εντάσσονται σε αυτή.

** Στα στοιχεία περιλαμβάνονται μη τυπικές συναλλαγές, ως εκ τούτου δεν δημοσιεύονται γιατί δεν είναι συγκρίσιμα.

Πίνακας 3: Κύκλος εργασιών επιχειρήσεων με υποχρέωση τήρησης διπλογραφικών βιβλίων αθροιστικά στους κλάδους των Καταλυμάτων και των Υπηρεσιών Εστίασης (κλάδοι 55 και 56 της ταξινόμησης NACE Αναθ. 2), στον κλάδο των Καταλυμάτων (κλάδος 55 της ταξινόμησης NACE Αναθ. 2) και στον κλάδο Υπηρεσιών Εστίασης (κλάδος 56 της ταξινόμησης NACE Αναθ. 2)

ΟΙΚΟΝΟΜΙΚΗ ΔΡΑΣΤΗΡΙΟΤΗΤΑ		ΚΥΚΛΟΣ ΕΡΓΑΣΙΩΝ (σε ευρώ)				ΜΕΤΑΒΟΛΗ (%)	
Κλάδος NACE Αναθ.2	Περιγραφή	Αύγουστος 2023	Σεπτέμβριος 2023	Αύγουστος 2024	Σεπτέμβριος 2024	Αύγουστος 2024/2023	Σεπτέμβριος 2024/2023
55 και 56	Καταλύματα και Υπηρεσίες Εστίασης (αθροιστικά)	2.110.370.529	1.623.348.787	2.335.821.521	1.769.823.835	10,7	9,0
55	Καταλύματα	1.795.323.506	1.356.560.795	1.990.448.438	1.480.985.268	10,9	9,2
56	Υπηρεσίες εστίασης	315.047.023	266.787.992	345.373.083	288.838.567	9,6	8,3

Πίνακας 4: Κύκλος εργασιών επιχειρήσεων με υποχρέωση τήρησης διπλογραφικών βιβλίων αθροιστικά στους κλάδους των Καταλυμάτων και των Υπηρεσιών Εστίασης (κλάδοι 55 και 56 της ταξινόμησης NACE Αναθ. 2), ανά Περιφέρεια και Περιφερειακή Ενότητα

ΠΕΡΙΦΕΡΕΙΑ	ΠΕΡΙΦΕΡΕΙΑΚΗ ΕΝΟΤΗΤΑ	ΚΥΚΛΟΣ ΕΡΓΑΣΙΩΝ (σε ευρώ)				ΜΕΤΑΒΟΛΗ (%)	
		Αύγουστος 2023	Σεπτέμβριος 2023	Αύγουστος 2024	Σεπτέμβριος 2024	Αύγουστος 2024/2023	Σεπτέμβριος 2024/2023
ΑΝΑΤΟΛΙΚΗΣ ΜΑΚΕΔΟΝΙΑΣ ΚΑΙ ΘΡΑΚΗΣ	ΡΟΔΟΠΗΣ	948.568	**	993.634	779.171	4,8	**
	ΔΡΑΜΑΣ	**	634.338	<u>1.042.226</u>	<u>801.142</u>	**	<u>26,3</u>
	ΕΒΡΟΥ	3.039.775	2.253.364	**	**	**	**
	ΘΑΣΟΥ	14.025.400	7.774.691	15.244.802	8.897.579	8,7	14,4
	ΚΑΒΑΛΑΣ	6.737.548	3.484.341	6.808.078	3.963.534	1,0	13,8
	ΞΑΝΘΗΣ	795.130	606.144	770.753	607.360	-3,1	0,2
ΚΕΝΤΡΙΚΗΣ ΜΑΚΕΔΟΝΙΑΣ	ΘΕΣΣΑΛΟΝΙΚΗΣ	143.408.372	100.498.111	148.032.799	104.818.403	3,2	4,3
	ΗΜΑΘΙΑΣ	4.426.313	3.409.075	5.729.413	3.027.487	29,4	-11,2
	ΚΙΛΚΙΣ	678.586	633.364	876.246	846.234	29,1	33,6
	ΠΕΛΛΑΣ	1.794.875	**	**	**	**	**
	ΠΙΕΡΙΑΣ	13.996.376	7.903.565	<u>16.143.662</u>	<u>8.711.578</u>	<u>15,3</u>	<u>10,2</u>
	ΣΕΡΡΩΝ	1.272.840	1.152.247	1.139.990	970.122	-10,4	-15,8
	ΧΑΛΚΙΔΙΚΗΣ	62.246.914	36.114.126	<u>69.678.030</u>	<u>39.354.490</u>	<u>11,9</u>	<u>9,0</u>
ΔΥΤΙΚΗΣ ΜΑΚΕΔΟΝΙΑΣ	ΚΟΖΑΝΗΣ	3.897.142	2.172.170	3.890.474	2.337.257	-0,2	7,6
	ΓΡΕΒΕΝΩΝ	134.649	69.638	154.736	80.202	14,9	15,2
	ΚΑΣΤΟΡΙΑΣ	1.621.984	1.161.718	1.678.691	1.511.328	3,5	30,1
	ΦΛΩΡΙΝΑΣ	217.494	180.982	197.051	198.953	-9,4	9,9
ΗΠΕΙΡΟΥ	ΙΩΑΝΝΙΝΩΝ	4.518.825	3.677.188	<u>5.344.782</u>	<u>4.410.895</u>	<u>18,3</u>	<u>20,0</u>
	ΑΡΤΑΣ	**	218.382	616.854	**	**	**
	ΘΕΣΠΡΩΤΙΑΣ	3.099.055	1.991.189	3.201.759	1.877.599	3,3	-5,7
	ΠΡΕΒΕΖΑΣ	7.535.804	4.678.604	8.698.791	5.556.419	15,4	18,8
ΘΕΣΣΑΛΙΑΣ	ΛΑΡΙΣΑΣ	2.817.274	2.499.854	3.080.421	2.865.231	9,3	14,6
	ΚΑΡΔΙΤΣΑΣ	595.102	416.786	745.543	490.342	25,3	17,6
	ΜΑΓΝΗΣΙΑΣ	5.934.283	2.614.639	5.439.823	3.310.471	-8,3	26,6
	ΣΠΟΡΑΔΩΝ	17.359.799	8.528.905	18.215.022	11.432.720	4,9	34,0
	ΤΡΙΚΑΛΩΝ	1.540.242	1.584.380	1.379.042	1.433.890	-10,5	-9,5
ΣΤΕΡΕΑΣ ΕΛΛΑΔΑΣ	ΦΘΙΩΤΙΔΑΣ	1.819.008	1.304.550	1.842.384	1.369.730	1,3	5,0
	ΒΟΙΩΤΙΑΣ	735.061	489.162	860.886	625.268	17,1	27,8
	ΕΥΒΟΙΑΣ	7.508.000	4.499.179	7.334.971	4.658.277	-2,3	3,5
	ΕΥΡΥΤΑΝΙΑΣ	450.879	173.540	<u>297.427</u>	<u>156.794</u>	<u>-34,0</u>	<u>-9,7</u>
	ΦΩΚΙΔΑΣ	692.635	571.629	740.056	673.963	6,8	17,9

Πίνακας 4: Κύκλος εργασιών επιχειρήσεων με υποχρέωση τήρησης διπλογραφικών βιβλίων αθροιστικά στους κλάδους των Καταλυμάτων και των Υπηρεσιών Εστίασης (κλάδοι 55 και 56 της ταξινόμησης NACE Αναθ. 2), ανά Περιφέρεια και Περιφερειακή Ενότητα (συνέχεια)

ΠΕΡΙΦΕΡΕΙΑ	ΠΕΡΙΦΕΡΕΙΑΚΗ ΕΝΟΤΗΤΑ	ΚΥΚΛΟΣ ΕΡΓΑΣΙΩΝ (σε ευρώ)				ΜΕΤΑΒΟΛΗ (%)	
		Αύγουστος 2023	Σεπτέμβριος 2023	Αύγουστος 2024	Σεπτέμβριος 2024	Αύγουστος 2024/2023	Σεπτέμβριος 2024/2023
ΙΟΝΙΩΝ ΝΗΣΩΝ	ΚΕΡΚΥΡΑΣ	103.124.617	67.046.810	116.672.520	79.173.308	13,1	18,1
	ΖΑΚΥΝΘΟΥ	66.480.311	48.027.085	73.838.621	52.635.609	11,1	9,6
	ΙΘΑΚΗΣ	242.855	**	329.096	248.361	35,5	**
	ΚΕΦΑΛΛΗΝΙΑΣ	15.982.238	11.468.545	16.526.845	12.046.159	3,4	5,0
	ΛΕΥΚΑΔΑΣ	6.077.906	3.386.087	6.497.057	3.770.598	6,9	11,4
ΔΥΤΙΚΗΣ ΕΛΛΑΔΑΣ	ΑΧΑΪΑΣ	7.662.405	5.689.087	<u>8.394.455</u>	<u>6.014.823</u>	<u>9,6</u>	<u>5,7</u>
	ΑΙΤΩΛΟΑΚΑΡΝΑΝΙΑΣ	4.610.080	3.103.499	<u>4.773.429</u>	<u>3.343.588</u>	<u>3,5</u>	<u>7,7</u>
	ΗΛΕΙΑΣ	8.208.598	4.170.327	8.660.415	4.879.500	5,5	17,0
ΠΕΛΟΠΟΝΝΗΣΟΥ	ΑΡΚΑΔΙΑΣ	352.153	189.560	327.171	214.140	-7,1	13,0
	ΑΡΓΟΛΙΔΑΣ	4.576.164	**	4.781.985	2.896.943	4,5	**
	ΚΟΡΙΝΘΙΑΣ	7.143.679	7.085.993	7.163.007	**	0,3	**
	ΛΑΚΩΝΙΑΣ	5.198.154	2.317.951	4.900.157	2.429.798	-5,7	4,8
	ΜΕΣΣΗΝΙΑΣ	13.424.410	7.471.598	14.560.405	8.764.562	8,5	17,3
ΑΤΤΙΚΗΣ	ΑΤΤΙΚΗΣ(*)	576.284.309	505.146.559	611.976.867	534.754.279	6,2	5,9
ΒΟΡΕΙΟΥ ΑΙΓΑΙΟΥ	ΛΕΣΒΟΥ	5.894.017	4.131.728	6.667.748	4.859.351	13,1	17,6
	ΙΚΑΡΙΑΣ	339.569	174.109	391.375	205.070	15,3	17,8
	ΛΗΜΝΟΥ	**	**	**	**	**	**
	ΣΑΜΟΥ	13.375.578	9.965.737	15.456.311	11.647.887	15,6	16,9
	ΧΙΟΥ	2.406.296	931.312	2.916.857	1.339.979	21,2	43,9
ΝΟΤΙΟΥ ΑΙΓΑΙΟΥ	ΣΥΡΟΥ	2.261.341	1.357.233	2.217.630	1.234.393	-1,9	-9,1
	ΑΝΔΡΟΥ	1.081.571	**	1.109.596	559.092	2,6	**
	ΘΗΡΑΣ	71.131.249	61.575.534	<u>69.462.788</u>	<u>59.868.521</u>	<u>-2,3</u>	<u>-2,8</u>
	ΚΑΛΥΜΝΟΥ	2.794.225	1.303.951	<u>3.635.268</u>	<u>1.748.577</u>	<u>30,1</u>	<u>34,1</u>
	ΚΑΡΠΑΘΟΥ	6.549.457	4.974.899	7.633.860	5.329.469	16,6	7,1
	ΚΕΑΣ - ΚΥΘΟΥ	1.266.693	593.102	1.323.808	639.178	4,5	7,8
	ΚΩ	91.686.241	69.730.652	101.842.689	79.251.310	11,1	13,7
	ΜΗΛΟΥ	6.586.285	4.051.539	<u>7.720.663</u>	<u>5.386.277</u>	<u>17,2</u>	<u>32,9</u>
	ΜΥΚΟΝΟΥ	94.951.358	55.043.755	<u>99.301.510</u>	<u>55.247.579</u>	<u>4,6</u>	<u>0,4</u>
	ΝΑΞΟΥ	9.660.645	5.148.857	9.871.998	**	2,2	**
	ΠΑΡΟΥ	16.783.234	8.536.562	<u>18.758.498</u>	<u>10.498.692</u>	<u>11,8</u>	<u>23,0</u>
ΡΟΔΟΥ	215.685.912	194.912.553	288.989.304	227.484.705	34,0	16,7	
ΤΗΝΟΥ	1.433.306	**	1.520.214	688.918	6,1	**	
ΚΡΗΤΗΣ	ΗΡΑΚΛΕΙΟΥ	191.902.063	141.566.109	212.773.040	159.564.319	10,9	12,7
	ΛΑΣΙΘΙΟΥ	69.638.033	52.880.515	82.962.999	62.186.886	19,1	17,6
	ΡΕΘΥΜΝΟΥ	71.901.009	55.399.362	79.278.516	59.619.652	10,3	7,6
	ΧΑΝΙΩΝ	96.702.024	75.145.604	105.631.720	80.973.474	9,2	7,8
Γενικό Σύνολο		2.110.370.529	1.623.348.787	2.335.821.521	1.769.823.835	10,7	9,0

* Η Αττική αντιστοιχεί στην Περιφέρεια και περιλαμβάνει όλες τις Περιφερειακές Ενότητες που εντάσσονται σε αυτή.

** Στα στοιχεία περιλαμβάνονται μη τυπικές συναλλαγές, ως εκ τούτου δε δημοσιεύονται γιατί δεν είναι συγκρίσιμα.

(Μονή υπογράμμιση): Περιλαμβάνεται ο κύκλος εργασιών επιχειρήσεων που ενώ αρχικά υπέβαλαν στοιχεία στις φορολογικές αρχές σε τριμηνιαία βάση, στη συνέχεια υπέβαλαν στοιχεία σε μηνιαία βάση.

(Διπλή υπογράμμιση): Περιλαμβάνεται ο κύκλος εργασιών επιχειρήσεων που ενώ αρχικά υπέβαλαν στοιχεία στις φορολογικές αρχές σε μηνιαία βάση, στη συνέχεια υπέβαλαν στοιχεία σε τριμηνιαία βάση.

Σημείωση:

Οι επιχειρήσεις που τηρούν απλογραφικά βιβλία υποβάλλουν στοιχεία στις φορολογικές αρχές σε τριμηνιαία βάση, ενώ οι επιχειρήσεις που τηρούν διπλογραφικά βιβλία υποβάλλουν στοιχεία σε μηνιαία βάση. Ως εκ τούτου, στοιχεία για το σύνολο των επιχειρήσεων είναι διαθέσιμα μόνο σε τριμηνιαία βάση.

Πίνακας 5: Ετήσιος κύκλος εργασιών επιχειρήσεων στον κλάδο των Καταλυμάτων (κλάδος 55 της ταξινόμησης NACE Αναθ. 2), στον κλάδο των Υπηρεσιών Εστίασης (κλάδος 56 της ταξινόμησης NACE Αναθ. 2) και αθροιστικά στους κλάδους των Καταλυμάτων και των Υπηρεσιών Εστίασης (κλάδοι 55 και 56 της ταξινόμησης NACE Αναθ. 2) ανά Περιφέρεια και Περιφερειακή Ενότητα, 2023

ΠΕΡΙΦΕΡΕΙΑ	ΠΕΡΙΦΕΡΕΙΑΚΗ ΕΝΟΤΗΤΑ	ΚΑΤΑΛΥΜΑΤΑ			ΥΠΗΡΕΣΙΕΣ ΕΣΤΙΑΣΗΣ			ΚΑΤΑΛΥΜΑΤΑ ΚΑΙ ΥΠΗΡΕΣΙΕΣ ΕΣΤΙΑΣΗΣ (ΑΘΡΟΙΣΤΙΚΑ)		
		ΠΛΗΘΟΣ ΕΠΙΧΕΙΡΗΣΕΩΝ	ΚΥΚΛΟΣ ΕΡΓΑΣΙΩΝ 2023 (σε ευρώ)	ΣΥΜΜΕΤΟΧΗ (%) ΣΤΟΝ ΣΥΝΟΛΙΚΟ ΚΥΚΛΟ ΕΡΓΑΣΙΩΝ	ΠΛΗΘΟΣ ΕΠΙΧΕΙΡΗΣΕΩΝ	ΚΥΚΛΟΣ ΕΡΓΑΣΙΩΝ 2023 (σε ευρώ)	ΣΥΜΜΕΤΟΧΗ (%) ΣΤΟΝ ΣΥΝΟΛΙΚΟ ΚΥΚΛΟ ΕΡΓΑΣΙΩΝ	ΠΛΗΘΟΣ ΕΠΙΧΕΙΡΗΣΕΩΝ	ΚΥΚΛΟΣ ΕΡΓΑΣΙΩΝ 2023 (σε ευρώ)	ΣΥΜΜΕΤΟΧΗ (%) ΣΤΟΝ ΣΥΝΟΛΙΚΟ ΚΥΚΛΟ ΕΡΓΑΣΙΩΝ
ΑΝΑΤΟΛΙΚΗΣ ΜΑΚΕΔΟΝΙΑΣ ΚΑΙ ΘΡΑΚΗΣ	ΡΟΔΟΠΗΣ	33	6.009.349	0,1	674	43.178.346	0,4	707	49.187.694	0,2
	ΔΡΑΜΑΣ	33	6.100.524	0,1	626	40.151.712	0,4	659	46.252.236	0,2
	ΕΒΡΟΥ	108	22.159.453	0,2	1.012	70.163.041	0,7	1.120	92.322.493	0,5
	ΘΑΣΟΥ	784	74.680.761	0,7	354	40.621.263	0,4	1.138	115.302.024	0,6
	ΚΑΒΑΛΑΣ	164	27.439.987	0,3	951	90.018.736	0,9	1.115	117.458.722	0,6
	ΞΑΝΘΗΣ	31	5.946.054	0,1	638	43.791.328	0,4	669	49.737.382	0,2
ΚΕΝΤΡΙΚΗΣ ΜΑΚΕΔΟΝΙΑΣ	ΘΕΣΣΑΛΟΝΙΚΗΣ	657	615.275.112	6,1	5.277	786.096.470	7,9	5.934	1.401.371.582	7,0
	ΗΜΑΘΙΑΣ	50	22.673.041	0,2	907	54.184.395	0,5	957	76.857.436	0,4
	ΚΙΛΚΙΣ	14	4.326.554	0,0	528	21.868.636	0,2	542	26.195.191	0,1
	ΠΕΛΛΑΣ	156	14.870.386	0,1	1.013	50.908.067	0,5	1.169	65.778.453	0,3
	ΠΙΕΡΙΑΣ	993	80.222.266	0,8	1.120	103.503.809	1,0	2.113	183.726.076	0,9
	ΣΕΡΡΩΝ	52	8.126.569	0,1	1.245	57.221.743	0,6	1.297	65.348.312	0,3
	ΧΑΛΚΙΔΙΚΗΣ	1.941	289.925.165	2,9	1.562	173.032.386	1,7	3.503	462.957.552	2,3
ΔΥΤΙΚΗΣ ΜΑΚΕΔΟΝΙΑΣ	ΚΟΖΑΝΗΣ	43	17.443.397	0,2	1.060	59.388.038	0,6	1.103	76.831.435	0,4
	ΓΡΕΒΕΝΩΝ	38	1.419.779	0,0	307	12.212.838	0,1	345	13.632.616	0,1
	ΚΑΣΤΟΡΙΑΣ	60	10.532.229	0,1	364	16.704.515	0,2	424	27.236.744	0,1
	ΦΛΩΡΙΝΑΣ	40	3.140.500	0,0	459	19.935.704	0,2	499	23.076.204	0,1
ΗΠΕΙΡΟΥ	ΙΩΑΝΝΙΝΩΝ	310	44.006.428	0,4	1.395	127.438.154	1,3	1.705	171.444.583	0,9
	ΑΡΤΑΣ	30	3.245.456	0,0	598	24.655.855	0,2	628	27.901.311	0,1
	ΘΕΣΠΡΩΤΙΑΣ	239	22.568.256	0,2	530	37.183.390	0,4	769	59.751.646	0,3
	ΠΡΕΒΕΖΑΣ	558	49.780.460	0,5	736	59.838.979	0,6	1.294	109.619.439	0,5
ΘΕΣΣΑΛΙΑΣ	ΛΑΡΙΣΑΣ	170	16.547.848	0,2	1.792	137.718.133	1,4	1.962	154.265.981	0,8
	ΚΑΡΔΙΤΣΑΣ	54	6.923.101	0,1	856	34.275.804	0,3	910	41.198.906	0,2
	ΜΑΓΝΗΣΙΑΣ	539	43.742.774	0,4	1.441	118.291.236	1,2	1.980	162.034.010	0,8
	ΣΠΟΡΑΔΩΝ	641	82.923.696	0,8	427	57.282.544	0,6	1.068	140.206.240	0,7
	ΤΡΙΚΑΛΩΝ	117	23.810.407	0,2	1.054	61.829.631	0,6	1.171	85.640.039	0,4
ΣΤΕΡΕΑΣ ΕΛΛΑΔΑΣ	ΦΘΙΩΤΙΔΑΣ	130	14.256.191	0,1	1.126	70.896.999	0,7	1.256	85.153.190	0,4
	ΒΟΙΩΤΙΑΣ	67	8.577.760	0,1	836	54.659.855	0,6	903	63.237.614	0,3
	ΕΥΒΟΙΑΣ	687	44.821.457	0,4	1.827	142.890.718	1,4	2.514	187.712.175	0,9
	ΕΥΡΥΤΑΝΙΑΣ	81	4.076.641	0,0	186	7.203.236	0,1	267	11.279.878	0,1
	ΦΩΚΙΔΑΣ	109	11.392.141	0,1	401	26.426.258	0,3	510	37.818.399	0,2
ΙΟΝΙΩΝ ΝΗΣΩΝ	ΚΕΡΚΥΡΑΣ	2.239	480.667.874	4,8	1.811	218.508.165	2,2	4.050	699.176.039	3,5
	ΖΑΚΥΝΘΟΥ	949	297.127.499	2,9	845	117.750.877	1,2	1.794	414.878.375	2,1
	ΙΘΑΚΗΣ	91	3.305.183	0,0	73	6.126.654	0,1	164	9.431.838	0,0
	ΚΕΦΑΛΛΗΝΙΑΣ	789	99.098.320	1,0	502	69.309.277	0,7	1.291	168.407.596	0,8
	ΛΕΥΚΑΔΑΣ	888	52.593.213	0,5	523	58.184.549	0,6	1.411	110.777.762	0,6
ΔΥΤΙΚΗΣ ΕΛΛΑΔΑΣ	ΑΧΑΪΑΣ	179	35.337.053	0,4	2.011	177.521.694	1,8	2.190	212.858.747	1,1
	ΑΙΤΩΛΟΑΚΑΡΝΑΝΙΑΣ	130	16.448.889	0,2	1.806	105.839.850	1,1	1.936	122.288.739	0,6
	ΗΛΕΙΑΣ	157	35.294.773	0,4	1.250	60.811.760	0,6	1.407	96.106.533	0,5

Πίνακας 5: Ετήσιος κύκλος εργασιών επιχειρήσεων στον κλάδο των Καταλυμάτων (κλάδος 55 της ταξινόμησης NACE Αναθ. 2), στον κλάδο των Υπηρεσιών Εστίασης (κλάδος 56 της ταξινόμησης NACE Αναθ. 2) και αθροιστικά στους κλάδους των Καταλυμάτων και των Υπηρεσιών Εστίασης (κλάδοι 55 και 56 της ταξινόμησης NACE Αναθ. 2) ανά Περιφέρεια και Περιφερειακή Ενότητα, 2023 (συνέχεια)

ΠΕΡΙΦΕΡΕΙΑ	ΠΕΡΙΦΕΡΕΙΑΚΗ ΕΝΟΤΗΤΑ	ΚΑΤΑΛΥΜΑΤΑ			ΥΠΗΡΕΣΙΕΣ ΕΣΤΙΑΣΗΣ			ΚΑΤΑΛΥΜΑΤΑ ΚΑΙ ΥΠΗΡΕΣΙΕΣ ΕΣΤΙΑΣΗΣ (ΑΘΡΟΙΣΤΙΚΑ)		
		ΠΛΗΘΟΣ ΕΠΙΧΕΙΡΗΣΕΩΝ	ΚΥΚΛΟΣ ΕΡΓΑΣΙΩΝ 2023 (σε ευρώ)	ΣΥΜΜΕΤΟΧΗ (%) ΣΤΟΝ ΣΥΝΟΛΙΚΟ ΚΥΚΛΟ ΕΡΓΑΣΙΩΝ	ΠΛΗΘΟΣ ΕΠΙΧΕΙΡΗΣΕΩΝ	ΚΥΚΛΟΣ ΕΡΓΑΣΙΩΝ 2023 (σε ευρώ)	ΣΥΜΜΕΤΟΧΗ (%) ΣΤΟΝ ΣΥΝΟΛΙΚΟ ΚΥΚΛΟ ΕΡΓΑΣΙΩΝ	ΠΛΗΘΟΣ ΕΠΙΧΕΙΡΗΣΕΩΝ	ΚΥΚΛΟΣ ΕΡΓΑΣΙΩΝ 2023 (σε ευρώ)	ΣΥΜΜΕΤΟΧΗ (%) ΣΤΟΝ ΣΥΝΟΛΙΚΟ ΚΥΚΛΟ ΕΡΓΑΣΙΩΝ
ΠΕΛΟΠΟΝΝΗΣΟΥ	ΑΡΚΑΔΙΑΣ	233	10.600.291	0,1	714	52.137.393	0,5	947	62.737.684	0,3
	ΑΡΓΟΛΙΔΑΣ	374	43.791.272	0,4	844	101.141.575	1,0	1.218	144.932.847	0,7
	ΚΟΡΙΝΘΙΑΣ	165	31.213.394	0,3	1.183	144.129.164	1,5	1.348	175.342.558	0,9
	ΛΑΚΩΝΙΑΣ	315	35.903.439	0,4	862	67.014.450	0,7	1.177	102.917.889	0,5
	ΜΕΣΣΗΝΙΑΣ	527	56.231.539	0,6	1559	143.741.934	1,5	2.086	199.973.473	1,0
ΑΤΤΙΚΗΣ	ΑΤΤΙΚΗΣ(*)	2.609	2.522.523.778	25,0	17.904	3.974.884.631	40,2	20.513	6.497.408.409	32,5
ΒΟΡΕΙΟΥ ΑΙΓΑΙΟΥ	ΛΕΣΒΟΥ	359	27.305.305	0,3	840	75.366.070	0,8	1.199	102.671.375	0,5
	ΙΚΑΡΙΑΣ	109	3.092.199	0,0	215	7.412.969	0,1	324	10.505.168	0,1
	ΛΗΜΝΟΥ	100	11.032.643	0,1	189	14.716.947	0,1	289	25.749.590	0,1
	ΣΑΜΟΥ	328	59.117.806	0,6	445	39.532.158	0,4	773	98.649.964	0,5
	ΧΙΟΥ	134	11.917.786	0,1	434	47.734.315	0,5	568	59.652.101	0,3
ΝΟΤΙΟΥ ΑΙΓΑΙΟΥ	ΣΥΡΟΥ	199	16.628.395	0,2	199	34.158.986	0,3	398	50.787.381	0,3
	ΑΝΔΡΟΥ	127	7.879.133	0,1	136	14.088.823	0,1	263	21.967.956	0,1
	ΘΗΡΑΣ	1.297	527.112.765	5,2	744	216.721.170	2,2	2.041	743.833.935	3,7
	ΚΑΛΥΜΝΟΥ	335	18.542.916	0,2	482	39.565.651	0,4	817	58.108.567	0,3
	ΚΑΡΠΑΘΟΥ	197	33.695.877	0,3	231	15.160.023	0,2	428	48.855.900	0,2
	ΚΕΑΣ - ΚΥΘΝΟΥ	120	6.453.871	0,1	139	13.661.491	0,1	259	20.115.362	0,1
	ΚΩ	382	390.550.863	3,9	711	90.662.882	0,9	1.093	481.213.745	2,4
	ΜΗΛΟΥ	552	55.588.157	0,6	279	43.621.759	0,4	831	99.209.916	0,5
	ΜΥΚΟΝΟΥ	546	322.831.945	3,2	265	181.436.197	1,8	811	504.268.142	2,5
	ΝΑΞΟΥ	652	78.029.957	0,8	505	63.941.708	0,6	1.157	141.971.665	0,7
	ΠΑΡΟΥ	565	80.294.666	0,8	418	88.871.958	0,9	983	169.166.624	0,8
	ΡΟΔΟΥ	1.080	1.075.257.749	10,7	1.716	231.737.959	2,3	2.796	1.306.995.708	6,5
	ΤΗΝΟΥ	174	12.218.295	0,1	198	21.901.874	0,2	372	34.120.169	0,2
ΚΡΗΤΗΣ	ΗΡΑΚΛΕΙΟΥ	1.117	857.656.609	8,5	2.458	259.043.998	2,6	3.575	1.116.700.607	5,6
	ΛΑΣΙΘΙΟΥ	482	325.492.694	3,2	912	81.280.421	0,8	1.394	406.773.116	2,0
	ΡΕΘΥΜΝΟΥ	798	346.931.917	3,4	921	122.054.206	1,2	1.719	468.986.123	2,3
	ΧΑΝΙΩΝ	1.599	503.854.001	5,0	1.733	250.436.001	2,5	3.332	754.290.002	3,8
Γενικό Σύνολο		29.826	10.078.585.807		77.359	9.893.781.361		107.185	19.972.367.168	

(*) Η Αττική αντιστοιχεί στην Περιφέρεια και περιλαμβάνει όλες τις Περιφερειακές Ενότητες που εντάσσονται σε αυτή.

Σημείωση

Οι Περιφερειακές Ενότητες με συνεισφορά στον συνολικό κύκλο εργασιών έτους 2023, μεγαλύτερη από 1,0%, επισημαίνονται με έντονη γραφή.

Γράφημα 2. Εξέλιξη Μηνιαίου Κύκλου Εργασιών (σε χιλ. €) των επιχειρήσεων με υποχρέωση τήρησης διπλογραφικών βιβλίων στον κλάδο των Καταλυμάτων και στον κλάδο των Υπηρεσιών Εστίασης

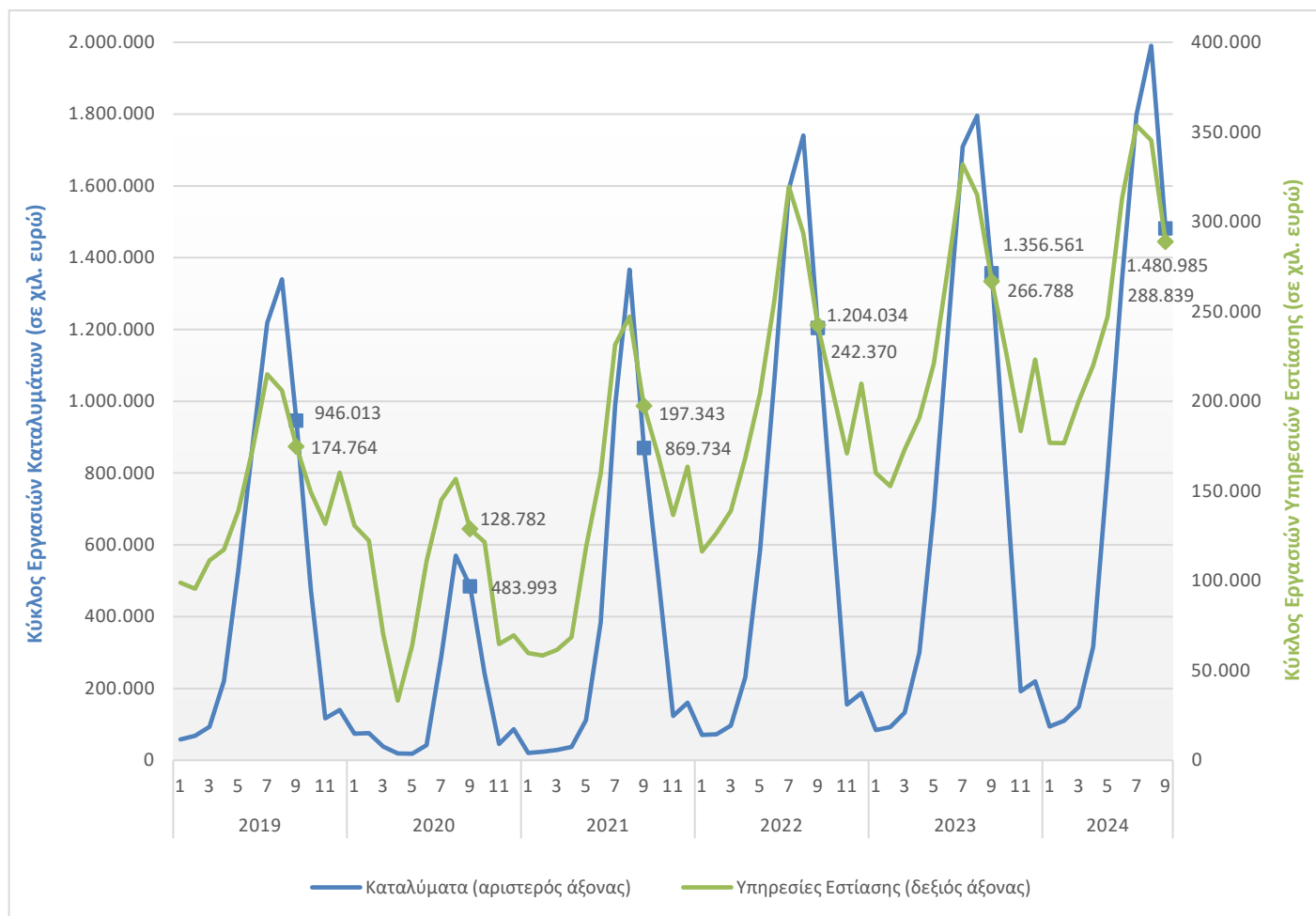

Γενικά Τα στατιστικά στοιχεία που παρουσιάζονται στην παρούσα ανακοίνωση έχουν καταρτισθεί βάσει της σύνδεσης και επεξεργασίας δεδομένων από τις ακόλουθες πηγές:

- Το οριστικό Στατιστικό Μητρώο Επιχειρήσεων της ΕΛΣΤΑΤ, έτους αναφοράς 2021.
- Διοικητικά μητρώα επιχειρήσεων, ετών αναφοράς 2022 και 2023.
- Διοικητικά αρχεία συναλλαγών (φορολογικά, κλπ), ετών αναφοράς 2019 έως 2024.

Ειδικότερα, χρησιμοποιήθηκαν τα εξής στοιχεία ανά πηγή:

- Οι ενεργές επιχειρήσεις και ο κλάδος οικονομικής δραστηριότητας από το οριστικό Στατιστικό Μητρώο Επιχειρήσεων έτους 2021.
- Ο κλάδος οικονομικής δραστηριότητας για τις επιχειρήσεις με ημερομηνία έναρξης λειτουργίας μεταγενέστερη του έτους αναφοράς 2021 και με σημαντικό κύκλο εργασιών, από διοικητικά μητρώα επιχειρήσεων ετών 2022 και 2023.
- Στοιχεία εσόδων από διοικητικά αρχεία συναλλαγών ετών 2019 έως 2024.

Σημειώνεται ότι η γεωγραφική ταξινόμηση των επιχειρήσεων γίνεται σύμφωνα με την έδρα της επιχείρησης.

Στατιστικές ταξινομήσεις Για τις οικονομικές δραστηριότητες, χρησιμοποιείται η ευρωπαϊκή στατιστική ταξινόμηση οικονομικών δραστηριοτήτων [NACE Αναθ. 2](#).

Χάρτης των 13 Περιφερειών (NUTS 2) της Ελλάδας

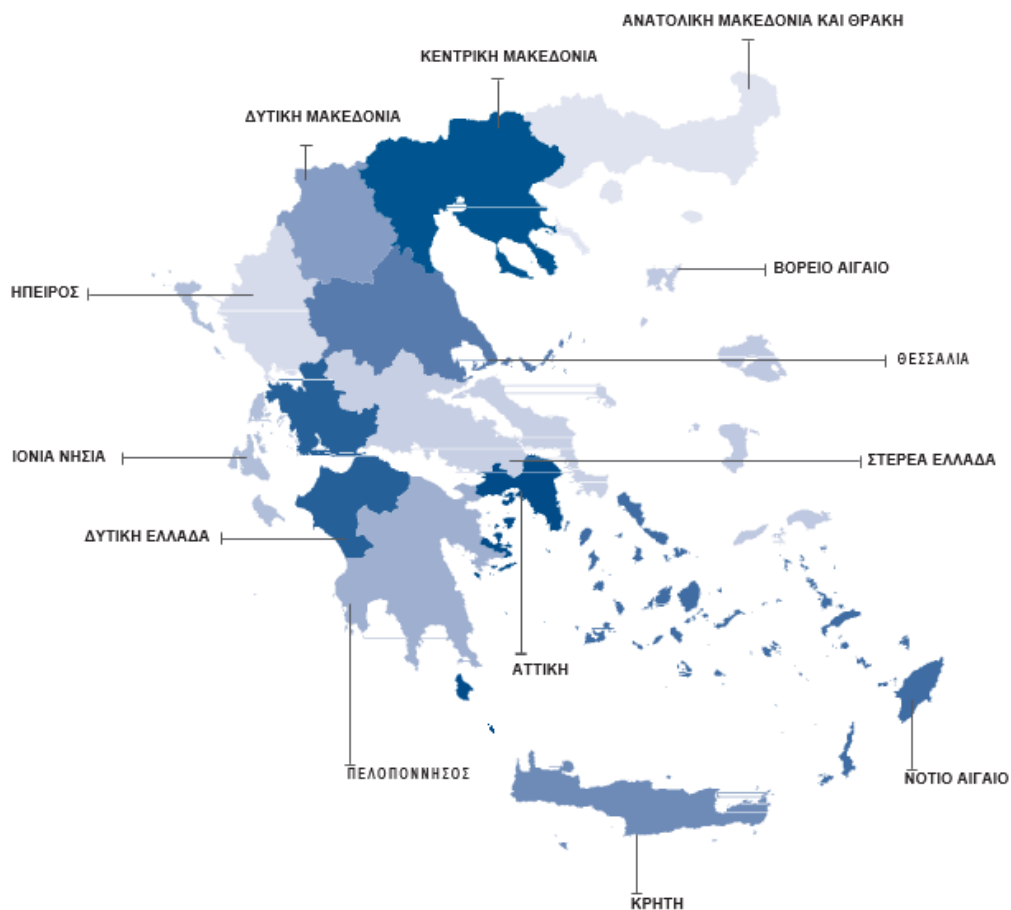

Περίοδος αναφοράς Σεπτέμβριος και Γ' τρίμηνο 2024.

Στατιστική μονάδα Η στατιστική μονάδα που χρησιμοποιείται είναι η νομική μονάδα (διακριτά ΑΦΜ).

Συγκρισιμότητα Τα στατιστικά στοιχεία που δημοσιεύονται είναι συγκρίσιμα με τα στοιχεία του οριστικού Στατιστικού Μητρώου Επιχειρήσεων, έτους αναφοράς 2021 (σχετικός σύνδεσμος από την ιστοσελίδα της ΕΛΣΤΑΤ, όπου παρέχονται πίνακες και η μεθοδολογία κατάρτισης [Στατιστικό Μητρώο Επιχειρήσεων](#)).

Παραπομπές Αναλυτικοί πίνακες είναι διαθέσιμοι στην ιστοσελίδα της ΕΛΣΤΑΤ (www.statistics.gr), στον ακόλουθο σύνδεσμο: <https://www.statistics.gr/el/statistics/-/publication/SBR03/->