



## ΕΞΕΛΙΞΗ ΚΥΚΛΟΥ ΕΡΓΑΣΙΩΝ ΕΠΙΧΕΙΡΗΣΕΩΝ ΠΑΡΟΧΗΣ ΚΑΤΑΛΥΜΑΤΟΣ ΚΑΙ ΥΠΗΡΕΣΙΩΝ ΕΣΤΙΑΣΗΣ ΑΠΡΙΛΙΟΣ 2024

Η Ελληνική Στατιστική Αρχή (ΕΛΣΤΑΤ) ανακοινώνει στοιχεία που αφορούν στην εξέλιξη του κύκλου εργασιών των επιχειρήσεων που δραστηριοποιούνται στους κλάδους των Καταλυμάτων και των Υπηρεσιών Εστίασης, ανά Περιφερειακή Ενότητα της Ελλάδας, με ενσωμάτωση των πιο πρόσφατων στοιχείων για τον κύκλο εργασιών από Διοικητικές Πηγές, **Απριλίου 2024**.

Για τις επιχειρήσεις στον κλάδο των **Καταλυμάτων** (κλάδος 55 της ταξινόμησης NACE Αναθ. 2), **με υποχρέωση τήρησης διπλογραφικών βιβλίων**, για τις οποίες υπάρχουν διαθέσιμα στοιχεία σε μηνιαία βάση, ο κύκλος εργασιών τον Απρίλιο 2024 ανήλθε σε 315.846.962 ευρώ, σημειώνοντας αύξηση 5,1% σε σχέση με τον Απρίλιο 2023, όπου είχε ανέλθει σε 300.558.085 ευρώ (Γράφημα 1, Πίνακας 2).

Για τις επιχειρήσεις στον κλάδο των **Υπηρεσιών Εστίασης** (κλάδος 56 της ταξινόμησης NACE Αναθ. 2), **με υποχρέωση τήρησης διπλογραφικών βιβλίων**, για τις οποίες υπάρχουν διαθέσιμα στοιχεία σε μηνιαία βάση, ο κύκλος εργασιών τον Απρίλιο 2024 ανήλθε σε 220.039.364 ευρώ, σημειώνοντας αύξηση 15,3% σε σχέση με τον Απρίλιο 2023, όπου είχε ανέλθει σε 190.908.039 ευρώ (Γράφημα 1, Πίνακας 2).

**Γράφημα 1.** Εξέλιξη Μηνιαίου Κύκλου Εργασιών (σε χιλ. €) των επιχειρήσεων με υποχρέωση τήρησης διπλογραφικών βιβλίων στον κλάδο των Καταλυμάτων και στον κλάδο των Υπηρεσιών Εστίασης

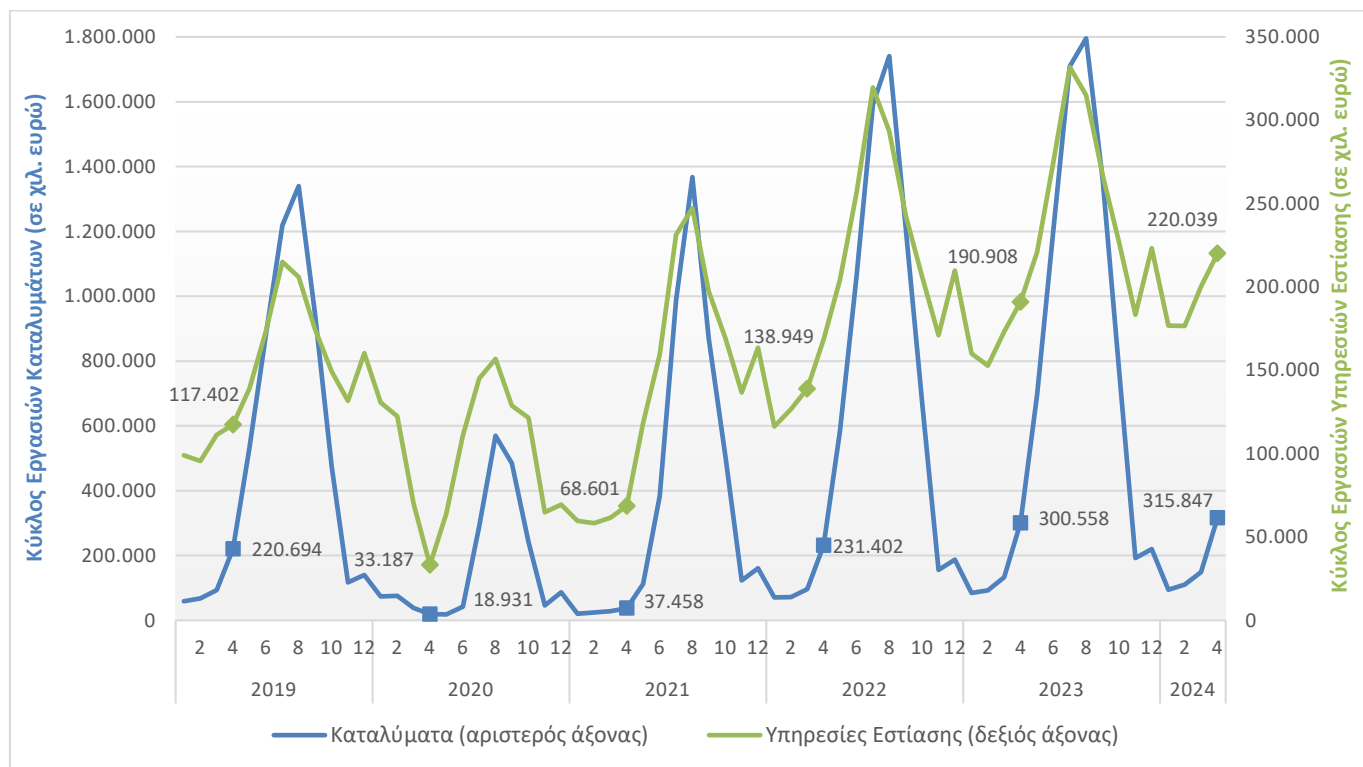

### Πληροφορίες για μεθοδολογικά θέματα:

Διεύθυνση Στατιστικών Επιχειρήσεων  
Τμήμα Μητρώων και Μεγάλων Επιχειρήσεων  
Προϊσταμένη του Τμήματος: Αδαμαντία Γεωργοστάθη  
Τηλ.: 213 135 2043  
E-mail: [g.georgostathi@statistics.gr](mailto:g.georgostathi@statistics.gr)

### Πληροφορίες για παροχή δεδομένων:

Τηλ.: 213 135 2022, 2308, 2310  
E-mail: [data.dissem@statistics.gr](mailto:data.dissem@statistics.gr)

Αθροιστικά για τις επιχειρήσεις στους κλάδους των **Καταλυμάτων και των Υπηρεσιών Εστίασης** (κλάδοι 55 και 56 της ταξινόμησης NACE Αναθ. 2), **με υποχρέωση τήρησης διπλογραφικών βιβλίων**, για τις οποίες υπάρχουν διαθέσιμα στοιχεία σε μηνιαία βάση, ο κύκλος εργασιών τον Απρίλιο 2024 ανήλθε σε 535.886.326 ευρώ, σημειώνοντας αύξηση 9,0% σε σχέση με τον Απρίλιο 2023, όπου είχε ανέλθει σε 491.466.124 ευρώ (Πίνακας 2).

Για τις Περιφερειακές Ενότητες με συνεισφορά στον συνολικό κύκλο εργασιών έτους 2023 μεγαλύτερη από 1,0% (Πίνακας 1), η μεγαλύτερη αύξηση στον κύκλο εργασιών τον Απρίλιο 2024 σε σύγκριση με τον Απρίλιο 2023 παρατηρήθηκε στην Περιφερειακή Ενότητα Ζακύνθου (41,4%) και η μικρότερη αύξηση (0,8%) καταγράφηκε στην Περιφερειακή Ενότητα Ρεθύμνου, ενώ η μεγαλύτερη μείωση (24,9%) καταγράφηκε στην Περιφερειακή Ενότητα Κέρκυρας (Πίνακας 3).

**Πίνακας 1:** Ετήσιος κύκλος εργασιών επιχειρήσεων αθροιστικά στους κλάδους των Καταλυμάτων και των Υπηρεσιών Εστίασης (κλάδοι 55 και 56 της ταξινόμησης NACE Αναθ. 2) ανά Περιφέρεια και Περιφερειακή Ενότητα, 2023

ΠΕΡΙΦΕΡΕΙΑ	ΠΕΡΙΦΕΡΕΙΑΚΗ ΕΝΟΤΗΤΑ	ΚΑΤΑΛΥΜΑΤΑ ΚΑΙ ΥΠΗΡΕΣΙΕΣ ΕΣΤΙΑΣΗΣ (ΑΘΡΟΙΣΤΙΚΑ)		
		ΠΛΗΘΟΣ ΕΠΙΧΕΙΡΗΣΕΩΝ	ΚΥΚΛΟΣ ΕΡΓΑΣΙΩΝ 2023 (σε ευρώ)	ΣΥΜΜΕΤΟΧΗ (%) ΣΤΟΝ ΣΥΝΟΛΙΚΟ ΚΥΚΛΟ ΕΡΓΑΣΙΩΝ
ΑΝΑΤΟΛΙΚΗΣ ΜΑΚΕΔΟΝΙΑΣ ΚΑΙ ΘΡΑΚΗΣ	ΡΟΔΟΠΗΣ	707	49.187.694	0,2
	ΔΡΑΜΑΣ	659	46.252.236	0,2
	ΕΒΡΟΥ	1.120	92.322.493	0,5
	ΘΑΣΟΥ	1.138	115.302.024	0,6
	ΚΑΒΑΛΑΣ	1.115	117.458.722	0,6
	ΞΑΝΘΗΣ	669	49.737.382	0,2
ΚΕΝΤΡΙΚΗΣ ΜΑΚΕΔΟΝΙΑΣ	ΘΕΣΣΑΛΟΝΙΚΗΣ	5.934	1.401.371.582	<b>7,0</b>
	ΗΜΑΘΙΑΣ	957	76.857.436	0,4
	ΚΙΛΚΙΣ	542	26.195.191	0,1
	ΠΕΛΛΑΣ	1.169	65.778.453	0,3
	ΠΙΕΡΙΑΣ	2.113	183.726.076	0,9
	ΣΕΡΡΩΝ	1.297	65.348.312	0,3
	ΧΑΛΚΙΔΙΚΗΣ	3.503	462.957.552	<b>2,3</b>
ΔΥΤΙΚΗΣ ΜΑΚΕΔΟΝΙΑΣ	ΚΟΖΑΝΗΣ	1.103	76.831.435	0,4
	ΓΡΕΒΕΝΩΝ	345	13.632.616	0,1
	ΚΑΣΤΟΡΙΑΣ	424	27.236.744	0,1
	ΦΛΩΡΙΝΑΣ	499	23.076.204	0,1
ΗΠΕΙΡΟΥ	ΙΩΑΝΝΙΝΩΝ	1.705	171.444.583	0,9
	ΑΡΤΑΣ	628	27.901.311	0,1
	ΘΕΣΠΡΩΤΙΑΣ	769	59.751.646	0,3
	ΠΡΕΒΕΖΑΣ	1.294	109.619.439	0,5
ΘΕΣΣΑΛΙΑΣ	ΛΑΡΙΣΑΣ	1.962	154.265.981	0,8
	ΚΑΡΔΙΤΣΑΣ	910	41.198.906	0,2
	ΜΑΓΝΗΣΙΑΣ	1.980	162.034.010	0,8
	ΣΠΟΡΑΔΩΝ	1.068	140.206.240	0,7
	ΤΡΙΚΑΛΩΝ	1.171	85.640.039	0,4
ΣΤΕΡΕΑΣ ΕΛΛΑΔΑΣ	ΦΘΙΩΤΙΔΑΣ	1.256	85.153.190	0,4
	ΒΟΙΩΤΙΑΣ	903	63.237.614	0,3
	ΕΥΒΟΙΑΣ	2.514	187.712.175	0,9
	ΕΥΡΥΤΑΝΙΑΣ	267	11.279.878	0,1
	ΦΩΚΙΔΑΣ	510	37.818.399	0,2
ΙΟΝΙΩΝ ΝΗΣΩΝ	ΚΕΡΚΥΡΑΣ	4.050	699.176.039	<b>3,5</b>
	ΖΑΚΥΝΘΟΥ	1.794	414.878.375	<b>2,1</b>
	ΙΘΑΚΗΣ	164	9.431.838	0,0
	ΚΕΦΑΛΛΗΝΙΑΣ	1.291	168.407.596	0,8
	ΛΕΥΚΑΔΑΣ	1.411	110.777.762	0,6
ΔΥΤΙΚΗΣ ΕΛΛΑΔΑΣ	ΑΧΑΪΑΣ	2.190	212.858.747	<b>1,1</b>
	ΑΙΤΩΛΟΑΚΑΡΝΑΝΙΑΣ	1.936	122.288.739	0,6
	ΗΛΕΙΑΣ	1.407	96.106.533	0,5

**Πίνακας 1:** Ετήσιος κύκλος εργασιών επιχειρήσεων αθροιστικά στους κλάδους των Καταλυμάτων και των Υπηρεσιών Εστίασης (κλάδοι 55 και 56 της ταξινόμησης NACE Αναθ. 2) ανά Περιφέρεια και Περιφερειακή Ενότητα, 2023 (συνέχεια)

ΠΕΡΙΦΕΡΕΙΑ	ΠΕΡΙΦΕΡΕΙΑΚΗ ΕΝΟΤΗΤΑ	ΚΑΤΑΛΥΜΑΤΑ ΚΑΙ ΥΠΗΡΕΣΙΕΣ ΕΣΤΙΑΣΗΣ (ΑΘΡΟΙΣΤΙΚΑ)		
		ΠΛΗΘΟΣ ΕΠΙΧΕΙΡΗΣΕΩΝ	ΚΥΚΛΟΣ ΕΡΓΑΣΙΩΝ 2023 (σε ευρώ)	ΣΥΜΜΕΤΟΧΗ (%) ΣΤΟΝ ΣΥΝΟΛΙΚΟ ΚΥΚΛΟ ΕΡΓΑΣΙΩΝ
ΠΕΛΟΠΟΝΝΗΣΟΥ	ΑΡΚΑΔΙΑΣ	947	62.737.684	0,3
	ΑΡΓΟΛΙΔΑΣ	1.218	144.932.847	0,7
	ΚΟΡΙΝΘΙΑΣ	1.348	175.342.558	0,9
	ΛΑΚΩΝΙΑΣ	1.177	102.917.889	0,5
	ΜΕΣΣΗΝΙΑΣ	2.086	199.973.473	<b>1,0</b>
ΑΤΤΙΚΗΣ	ΑΤΤΙΚΗΣ(*)	20.513	6.497.408.409	<b>32,5</b>
ΒΟΡΕΙΟΥ ΑΙΓΑΙΟΥ	ΛΕΣΒΟΥ	1.199	102.671.375	0,5
	ΙΚΑΡΙΑΣ	324	10.505.168	0,1
	ΛΗΜΝΟΥ	289	25.749.590	0,1
	ΣΑΜΟΥ	773	98.649.964	0,5
	ΧΙΟΥ	568	59.652.101	0,3
ΝΟΤΙΟΥ ΑΙΓΑΙΟΥ	ΣΥΡΟΥ	398	50.787.381	0,3
	ΑΝΔΡΟΥ	263	21.967.956	0,1
	ΘΗΡΑΣ	2.041	743.833.935	<b>3,7</b>
	ΚΑΛΥΜΝΟΥ	817	58.108.567	0,3
	ΚΑΡΠΑΘΟΥ	428	48.855.900	0,2
	ΚΕΑΣ - ΚΥΘΟΥ	259	20.115.362	0,1
	ΚΩ	1.093	481.213.745	<b>2,4</b>
	ΜΗΛΟΥ	831	99.209.916	0,5
	ΜΥΚΟΝΟΥ	811	504.268.142	<b>2,5</b>
	ΝΑΞΟΥ	1.157	141.971.665	0,7
	ΠΑΡΟΥ	983	169.166.624	0,8
	ΡΟΔΟΥ	2.796	1.306.995.708	<b>6,5</b>
	ΤΗΝΟΥ	372	34.120.169	0,2
ΚΡΗΤΗΣ	ΗΡΑΚΛΕΙΟΥ	3.575	1.116.700.607	<b>5,6</b>
	ΛΑΣΙΘΙΟΥ	1.394	406.773.116	<b>2,0</b>
	ΡΕΘΥΜΝΟΥ	1.719	468.986.123	<b>2,3</b>
	ΧΑΝΙΩΝ	3.332	754.290.002	<b>3,8</b>
<b>Γενικό Σύνολο</b>		<b>107.185</b>	<b>19.972.367.168</b>	

(\*) Η Αττική αντιστοιχεί στην Περιφέρεια και περιλαμβάνει όλες τις Περιφερειακές Ενότητες που εντάσσονται σε αυτή.

Σημείωση

Οι Περιφερειακές Ενότητες με συνεισφορά στον συνολικό κύκλο εργασιών έτους 2023, μεγαλύτερη από 1,0%, επισημαίνονται με έντονη γραφή.

**Πίνακας 2:** Κύκλος εργασιών επιχειρήσεων με υποχρέωση τήρησης διπλογραφικών βιβλίων αθροιστικά στους κλάδους των Καταλυμάτων και των Υπηρεσιών Εστίασης (κλάδοι 55 και 56 της ταξινόμησης NACE Αναθ. 2), στον κλάδο των Καταλυμάτων (κλάδος 55 της ταξινόμησης NACE Αναθ. 2) και στον κλάδο Υπηρεσιών Εστίασης (κλάδος 56 της ταξινόμησης NACE Αναθ. 2)

ΟΙΚΟΝΟΜΙΚΗ ΔΡΑΣΤΗΡΙΟΤΗΤΑ		ΚΥΚΛΟΣ ΕΡΓΑΣΙΩΝ (σε ευρώ)				ΜΕΤΑΒΟΛΗ (%)	
Κλάδος NACE Αναθ.2	Περιγραφή	Μάρτιος 2023	Απρίλιος 2023	Μάρτιος 2024	Απρίλιος 2024	Μάρτιος 2024/2023	Απρίλιος 2024/2023
55 και 56	Καταλύματα και Υπηρεσίες Εστίασης (αθροιστικά)	305.677.410	491.466.124	348.601.028	535.886.326	14,0	9,0
55	Καταλύματα	132.613.175	300.558.085	148.438.574	315.846.962	11,9	5,1
56	Υπηρεσίες εστίασης	173.064.235	190.908.039	200.162.454	220.039.364	15,7	15,3

**Πίνακας 3:** Κύκλος εργασιών επιχειρήσεων με υποχρέωση τήρησης διπλογραφικών βιβλίων αθροιστικά στους κλάδους των Καταλυμάτων και των Υπηρεσιών Εστίασης (κλάδοι 55 και 56 της ταξινόμησης NACE Αναθ. 2), ανά Περιφέρεια και Περιφερειακή Ενότητα

ΠΕΡΙΦΕΡΕΙΑ	ΠΕΡΙΦΕΡΕΙΑΚΗ ΕΝΟΤΗΤΑ	ΚΥΚΛΟΣ ΕΡΓΑΣΙΩΝ (σε ευρώ)				ΜΕΤΑΒΟΛΗ (%)	
		Μάρτιος 2023	Απρίλιος 2023	Μάρτιος 2024	Απρίλιος 2024	Μάρτιος 2024/2023	Απρίλιος 2024/2023
ΑΝΑΤΟΛΙΚΗΣ ΜΑΚΕΔΟΝΙΑΣ ΚΑΙ ΘΡΑΚΗΣ	ΡΟΔΟΠΗΣ	468.617	441.210	<u>901.525</u>	<u>878.584</u>	<u>92,4</u>	<u>99,1</u>
	ΔΡΑΜΑΣ	342.121	429.532	<u>512.868</u>	<u>519.353</u>	<u>49,9</u>	<u>20,9</u>
	ΕΒΡΟΥ	927.315	1.164.908	**	**	**	**
	ΘΑΣΟΥ	39.341	179.984	**	224.371	**	24,7
	ΚΑΒΑΛΑΣ	895.215	1.275.156	1.081.215	1.423.218	20,8	11,6
	ΞΑΝΘΗΣ	430.977	431.407	479.827	450.416	11,3	4,4
ΚΕΝΤΡΙΚΗΣ ΜΑΚΕΔΟΝΙΑΣ	ΘΕΣΣΑΛΟΝΙΚΗΣ	33.107.604	48.124.432	<u>35.589.160</u>	52.608.668	<u>7,5</u>	9,3
	ΗΜΑΘΙΑΣ	529.609	907.789	614.106	**	16,0	**
	ΚΙΛΚΙΣ	339.218	268.289	564.082	437.150	66,3	62,9
	ΠΕΛΛΑΣ	831.910	1.004.471	1.009.256	903.046	21,3	-10,1
	ΠΙΕΡΙΑΣ	1.705.351	3.868.781	2.136.205	2.841.777	25,3	-26,5
	ΣΕΡΡΩΝ	748.107	971.854	835.812	822.752	11,7	-15,3
	ΧΑΛΚΙΔΙΚΗΣ	**	3.265.429	<u>1.798.656</u>	<u>3.608.639</u>	**	<u>10,5</u>
ΔΥΤΙΚΗΣ ΜΑΚΕΔΟΝΙΑΣ	ΚΟΖΑΝΗΣ	782.459	843.327	885.151	750.613	13,1	-11,0
	ΓΡΕΒΕΝΩΝ	49.328	68.051	71.329	56.281	44,6	-17,3
	ΚΑΣΤΟΡΙΑΣ	275.547	379.659	413.884	370.126	50,2	-2,5
	ΦΛΩΡΙΝΑΣ	174.302	**	200.308	153.555	14,9	**
ΗΠΕΙΡΟΥ	ΙΩΑΝΝΙΝΩΝ	2.802.571	3.440.121	<u>3.996.715</u>	<u>4.196.186</u>	<u>42,6</u>	<u>22,0</u>
	ΑΡΤΑΣ	181.504	216.265	238.306	218.821	31,3	1,2
	ΘΕΣΠΡΩΤΙΑΣ	209.911	327.495	149.330	193.842	-28,9	-40,8
	ΠΡΕΒΕΖΑΣ	338.331	494.047	409.312	644.299	21,0	30,4
ΘΕΣΣΑΛΙΑΣ	ΛΑΡΙΣΑΣ	2.248.645	2.172.473	2.454.355	2.459.248	9,1	13,2
	ΚΑΡΔΙΤΣΑΣ	498.141	651.942	579.910	516.056	16,4	-20,8
	ΜΑΓΝΗΣΙΑΣ	2.452.232	3.357.293	2.490.085	2.927.050	1,5	-12,8
	ΣΠΟΡΑΔΩΝ	**	318.846	293.458	433.962	**	36,1
	ΤΡΙΚΑΛΩΝ	732.434	1.211.107	926.925	1.218.851	26,6	0,6
ΣΤΕΡΕΑΣ ΕΛΛΑΔΑΣ	ΦΘΙΩΤΙΔΑΣ	317.640	715.352	380.623	679.964	19,8	-4,9
	ΒΟΙΩΤΙΑΣ	**	**	517.451	552.294	**	**
	ΕΥΒΟΙΑΣ	2.476.179	3.492.025	2.915.777	2.732.396	17,8	-21,8
	ΕΥΡΥΤΑΝΙΑΣ	127.825	210.155	226.668	119.554	77,3	-43,1
	ΦΩΚΙΔΑΣ	247.834	621.766	419.261	640.342	69,2	3,0

**Πίνακας 3:** Κύκλος εργασιών επιχειρήσεων με υποχρέωση τήρησης διπλογραφικών βιβλίων αθροιστικά στους κλάδους των Καταλυμάτων και των Υπηρεσιών Εστίασης (κλάδοι 55 και 56 της ταξινόμησης NACE Αναθ. 2), ανά Περιφέρεια και Περιφερειακή Ενότητα (συνέχεια)

ΠΕΡΙΦΕΡΕΙΑ	ΠΕΡΙΦΕΡΕΙΑΚΗ ΕΝΟΤΗΤΑ	ΚΥΚΛΟΣ ΕΡΓΑΣΙΩΝ (σε ευρώ)				ΜΕΤΑΒΟΛΗ (%)	
		Μάρτιος 2023	Απρίλιος 2023	Μάρτιος 2024	Απρίλιος 2024	Μάρτιος 2024/2023	Απρίλιος 2024/2023
ΙΟΝΙΩΝ ΝΗΣΩΝ	ΚΕΡΚΥΡΑΣ	**	12.843.094	2.712.500	9.643.007	**	-24,9
	ΖΑΚΥΝΘΟΥ	354.712	1.479.577	**	2.092.453	**	41,4
	ΙΘΑΚΗΣ	***	***	***	6.381	***	***
	ΚΕΦΑΛΛΗΝΙΑΣ	**	887.414	995.084	874.524	**	-1,5
	ΛΕΥΚΑΔΑΣ	84.521	227.433	152.160	247.684	80,0	8,9
ΔΥΤΙΚΗΣ ΕΛΛΑΔΑΣ	ΑΧΑΪΑΣ	2.668.092	3.160.013	<u>3.979.305</u>	<u>3.304.648</u>	<u>49,1</u>	<u>4,6</u>
	ΑΙΤΩΛΟΑΚΑΡΝΑΝΙΑΣ	1.960.840	2.834.309	<u>2.328.942</u>	<u>2.714.801</u>	<u>18,8</u>	<u>-4,2</u>
	ΗΛΕΙΑΣ	**	1.716.279	886.494	2.279.928	**	32,8
ΠΕΛΟΠΟΝΝΗΣΟΥ	ΑΡΚΑΔΙΑΣ	147.111	175.628	163.733	<u>143.609</u>	11,3	<u>-18,2</u>
	ΑΡΓΟΛΙΔΑΣ	1.178.134	2.050.691	<u>1.494.707</u>	<u>1.867.535</u>	<u>26,9</u>	<u>-8,9</u>
	ΚΟΡΙΝΘΙΑΣ	**	**	2.382.939	3.130.272	**	**
	ΛΑΚΩΝΙΑΣ	490.223	942.373	639.251	**	30,4	**
	ΜΕΣΣΗΝΙΑΣ	2.090.570	3.636.486	2.375.975	3.120.769	13,7	-14,2
ΑΤΤΙΚΗΣ	ΑΤΤΙΚΗΣ(*)	192.528.277	259.797.449	<u>225.981.662</u>	<u>293.997.464</u>	<u>17,4</u>	<u>13,2</u>
ΒΟΡΕΙΟΥ ΑΙΓΑΙΟΥ	ΛΕΣΒΟΥ	1.491.176	1.373.999	2.380.449	2.284.709	59,6	66,3
	ΙΚΑΡΙΑΣ	9.178	20.325	8.005	33.036	-12,8	62,5
	ΛΗΜΝΟΥ	**	**	192.557	241.271	**	**
	ΣΑΜΟΥ	**	876.853	478.930	947.415	**	8,0
	ΧΙΟΥ	126.578	387.259	181.014	306.394	43,0	-20,9
ΝΟΤΙΟΥ ΑΙΓΑΙΟΥ	ΣΥΡΟΥ	306.314	517.020	318.724	547.237	4,1	5,8
	ΑΝΔΡΟΥ	27.241	139.646	44.723	110.587	64,2	-20,8
	ΘΗΡΑΣ	4.365.937	12.369.525	<u>3.735.873</u>	<u>12.852.994</u>	<u>-14,4</u>	<u>3,9</u>
	ΚΑΛΥΜΝΟΥ	**	**	<u>353.180</u>	<u>342.899</u>	**	**
	ΚΑΡΠΑΘΟΥ	**	205.799	335.824	264.523	**	28,5
	ΚΕΑΣ - ΚΥΘΝΟΥ	49.501	137.000	92.471	129.468	86,8	-5,5
	ΚΩ	1.002.521	4.223.555	1.837.733	4.790.116	83,3	13,4
	ΜΗΛΟΥ	45.708	194.737	<u>79.052</u>	<u>328.532</u>	<u>73,0</u>	<u>68,7</u>
	ΜΥΚΟΝΟΥ	**	6.510.389	1.579.831	5.755.799	**	-11,6
	ΝΑΞΟΥ	**	**	188.762	396.780	**	**
	ΠΑΡΟΥ	**	1.002.371	504.102	**	**	**
	ΡΟΔΟΥ	5.320.003	26.028.421	6.113.365	27.117.670	14,9	4,2
	ΤΗΝΟΥ	76.944	133.423	99.505	93.915	29,3	-29,6
ΚΡΗΤΗΣ	ΗΡΑΚΛΕΙΟΥ	5.652.716	26.725.464	<u>9.416.250</u>	<u>31.804.115</u>	<u>66,6</u>	<u>19,0</u>
	ΛΑΣΙΘΙΟΥ	**	9.622.570	3.082.229	9.900.524	**	2,9
	ΡΕΘΥΜΝΟΥ	**	9.815.244	2.590.347	9.895.928	**	0,8
	ΧΑΝΙΩΝ	5.538.126	14.974.935	<u>6.088.488</u>	15.730.169	<u>9,9</u>	5,0
<b>Γενικό Σύνολο</b>		<b>305.677.410</b>	<b>491.466.124</b>	<b>348.601.028</b>	<b>535.886.326</b>	<b>14,0</b>	<b>9,0</b>

\* Η Αττική αντιστοιχεί στην Περιφέρεια και περιλαμβάνει όλες τις Περιφερειακές Ενότητες που εντάσσονται σε αυτή.

\*\* Στα στοιχεία περιλαμβάνονται μη τυπικές συναλλαγές, ως εκ τούτου δε δημοσιεύονται γιατί δεν είναι συγκρίσιμα.

\*\*\* Τα στοιχεία δεν δημοσιοποιούνται για λόγους στατιστικής εμπιστευτικότητας αναφορικά με την προστασία της ταυτότητας των ερευνώμενων επιχειρήσεων.

(Μονή υπογράμμιση): Περιλαμβάνεται ο κύκλος εργασιών επιχειρήσεων που ενώ αρχικά υπέβαλαν στοιχεία στις φορολογικές αρχές σε τριμηνιαία βάση, στη συνέχεια υπέβαλαν στοιχεία σε μηνιαία βάση.

(Διπλή υπογράμμιση): Περιλαμβάνεται ο κύκλος εργασιών επιχειρήσεων που ενώ αρχικά υπέβαλαν στοιχεία στις φορολογικές αρχές σε μηνιαία βάση, στη συνέχεια υπέβαλαν στοιχεία σε τριμηνιαία βάση.

#### Σημείωση:

Οι επιχειρήσεις που τηρούν απλογραφικά βιβλία υποβάλλουν στοιχεία στις φορολογικές αρχές σε τριμηνιαία βάση, ενώ οι επιχειρήσεις που τηρούν διπλογραφικά βιβλία υποβάλλουν στοιχεία σε μηνιαία βάση. Ως εκ τούτου, στοιχεία για το σύνολο των επιχειρήσεων είναι διαθέσιμα μόνο σε τριμηνιαία βάση.

**Γενικά** Τα στατιστικά στοιχεία που παρουσιάζονται στην παρούσα ανακοίνωση έχουν καταρτισθεί βάσει της σύνδεσης και επεξεργασίας δεδομένων από τις ακόλουθες πηγές:

- Το οριστικό Στατιστικό Μητρώο Επιχειρήσεων της ΕΛΣΤΑΤ, έτους αναφοράς 2021.
- Διοικητικά μητρώα επιχειρήσεων, ετών αναφοράς 2022 και 2023.
- Διοικητικά αρχεία συναλλαγών (φορολογικά, κλπ), ετών αναφοράς 2019 έως 2024.

Ειδικότερα, χρησιμοποιήθηκαν τα εξής στοιχεία ανά πηγή:

- Οι ενεργές επιχειρήσεις και ο κλάδος οικονομικής δραστηριότητας από το οριστικό Στατιστικό Μητρώο Επιχειρήσεων έτους 2021.
- Ο κλάδος οικονομικής δραστηριότητας για τις επιχειρήσεις με ημερομηνία έναρξης λειτουργίας μεταγενέστερη του έτους αναφοράς 2021 και με σημαντικό κύκλο εργασιών, από διοικητικά μητρώα επιχειρήσεων ετών 2022 και 2023.
- Στοιχεία εσόδων από διοικητικά αρχεία συναλλαγών ετών 2019 έως 2024.

Σημειώνεται ότι η γεωγραφική ταξινόμηση των επιχειρήσεων γίνεται σύμφωνα με την έδρα της επιχείρησης.

**Στατιστικές ταξινομήσεις** Για τις οικονομικές δραστηριότητες, χρησιμοποιείται η ευρωπαϊκή στατιστική ταξινόμηση οικονομικών δραστηριοτήτων [NACE Αναθ. 2](#).

### Χάρτης των 13 Περιφερειών (NUTS 2) της Ελλάδας

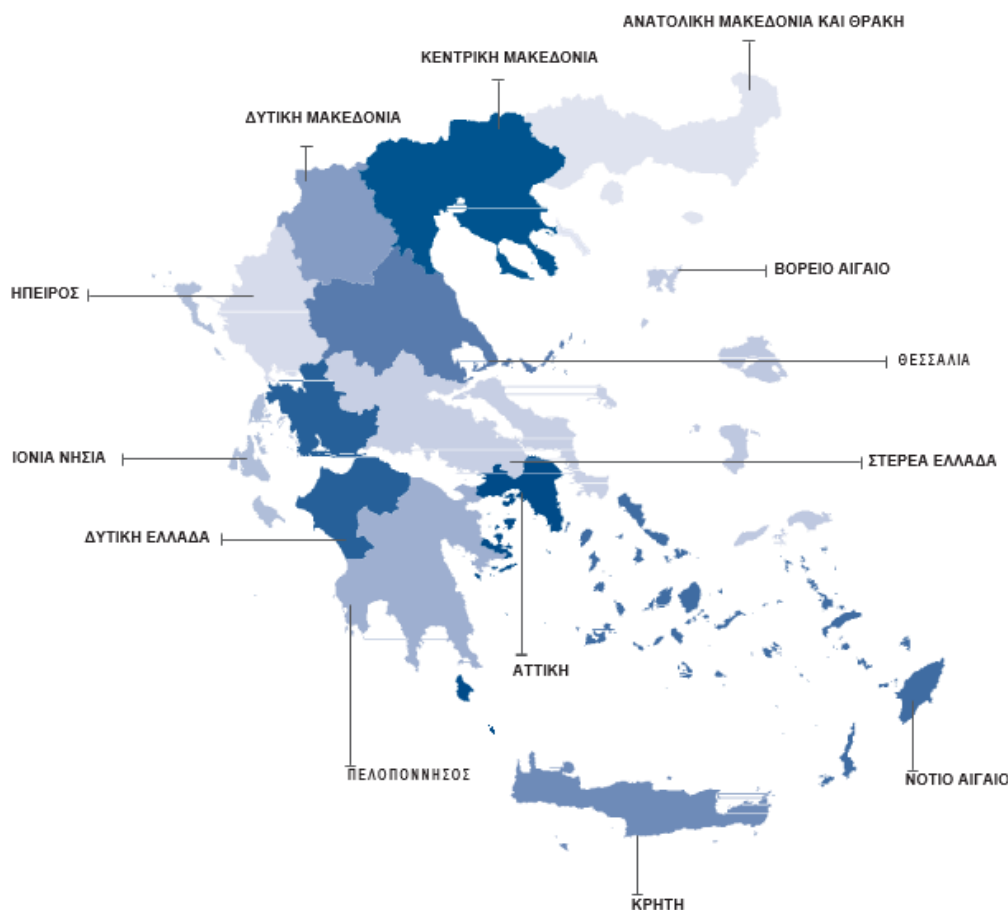

**Περίοδος αναφοράς** Απρίλιος 2024.

**Στατιστική μονάδα** Η στατιστική μονάδα που χρησιμοποιείται είναι η νομική μονάδα (διακριτά ΑΦΜ).

**Συγκρισιμότητα** Τα στατιστικά στοιχεία που δημοσιεύονται είναι συγκρίσιμα με τα στοιχεία του οριστικού Στατιστικού Μητρώου Επιχειρήσεων, έτους αναφοράς 2021 (σχετικός σύνδεσμος από την ιστοσελίδα της ΕΛΣΤΑΤ, όπου παρέχονται πίνακες και η μεθοδολογία κατάρτισης [Στατιστικό Μητρώο Επιχειρήσεων](#)).

**Παραπομπές** Αναλυτικοί πίνακες είναι διαθέσιμοι στην ιστοσελίδα της ΕΛΣΤΑΤ ([www.statistics.gr](http://www.statistics.gr)), στον ακόλουθο σύνδεσμο: <https://www.statistics.gr/el/statistics/-/publication/SBR03/>